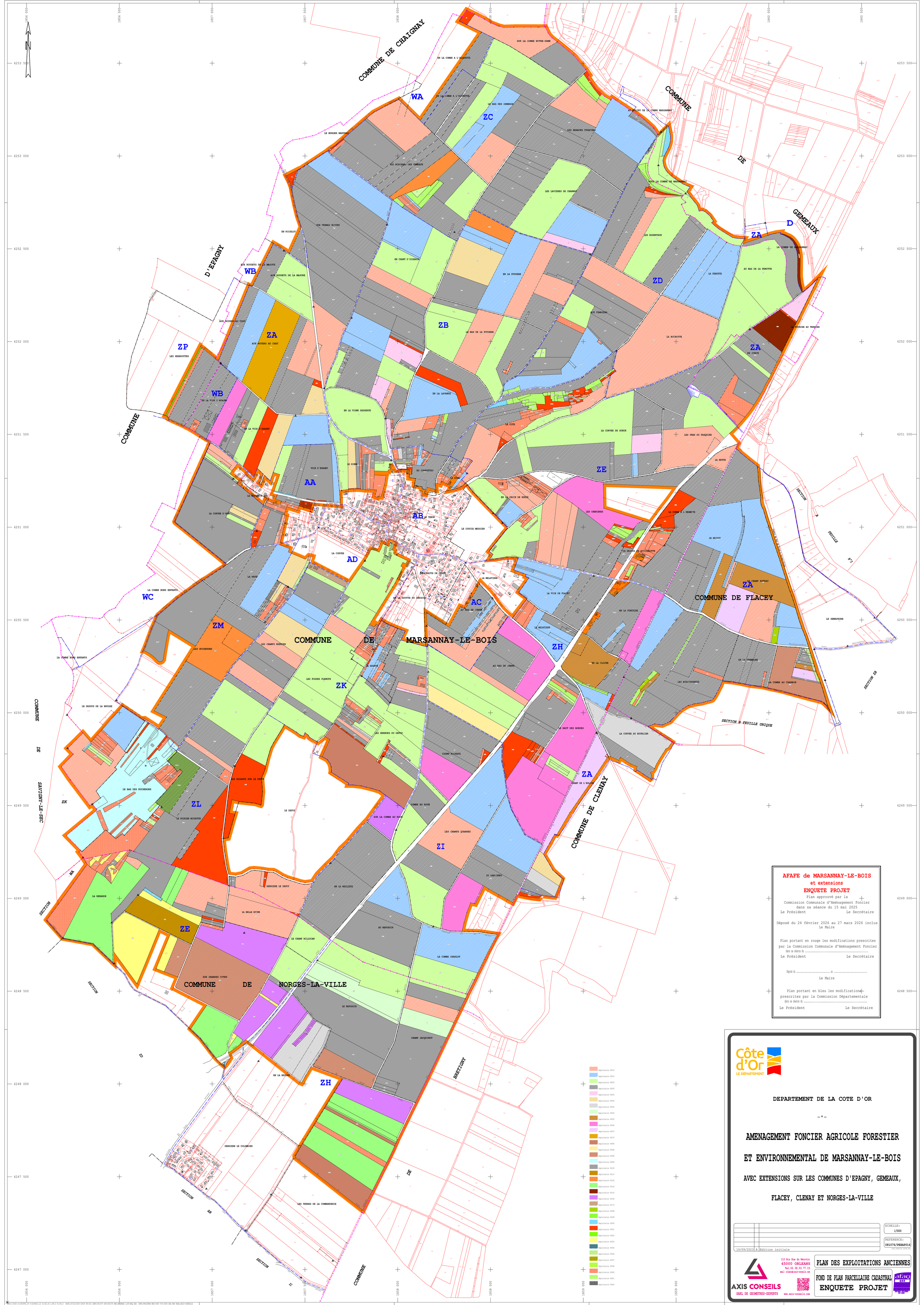

AFAFE de MARSANNAY-LE-BOIS
et extensions
ENQUETE PROJET

Plan approuvé par la
Commission Communale d'Aménagement Foncier
dans sa séance du 15 mai 2025
Le Président Le Secrétaire

Déposé du 24 février 2026 au 27 mars 2026 inclus
Le Maire

Plan portant en rouge les modifications prescrites
par la Commission Communale d'Aménagement Foncier
dans sa séance du .....
Le Président Le Secrétaire

Déposé du ..... au .....
Le Maire

Plan portant en bleu les modifications
prescrites par la Commission Départementale
dans sa séance du .....
Le Président Le Secrétaire

Côte d'Or
LE DÉPARTEMENT

DEPARTEMENT DE LA COTE D'OR

-*-

AMENAGEMENT FONCIER AGRICOLE FORESTIER ET ENVIRONNEMENTAL DE MARSANNAY-LE-BOIS

AVEC EXTENSIONS SUR LES COMMUNES D'EPAGNY, GEMEAUX, FLACEY, CLENAY ET NORGES-LA-VILLE

19/09/2023	A	Edition initiale

ECHELLE: 1/5000

REFERENCE: 081076/PEXAP016

AXIS CONSEILS
SARL DE GEOMETRES-EXPERTS
110 Bis Rue du Nécotin
45000 ORLEANS
Tel:02.38.53.77.15
email: orleans@axis-conseils.com
www.axis-conseils.com

PLAN DES EXPLOITATIONS ANCIENNES

FOND DE PLAN PARCELLAIRE CADASTRAL
ENQUETE PROJET

afaq ISO 9001 - ISO 14001 QSE 14001