

- Légende**
- Bâtiment agricole pouvant changer de destination au titre de l'article L151-11 du CU
  - Bâtiment agricole pouvant changer de destination pour extension au titre de l'article L151-11 du CU
  - Emplacement réservé
  - Programme de logements défini au titre de l'article L151-15 du CU
  - Marges de recul
  - Secteurs et zones humides au titre des articles L151-23 du CU
  - Boisements à protéger au titre de l'article L151-23 du CU
  - Secteurs soumis à orientation d'aménagement et de programmation
  - Secteur soumis à l'article L151-10 du CU
  - Itinéraires modes doux à préserver au titre de l'article L151-38 du CU
  - Alignement haies / arbres et arbres isolés à préserver au titre de l'article L151-23 du CU
  - Arbres isolés à préserver au titre de l'article L151-23 du CU
  - UB: Zone urbaine mixte de centre bourg
  - UC: Zone urbaine à vocation principale d'habitat
  - UC1: Zone urbaine à vocation d'habitat (extension centre bourg)
  - UH: Zone urbaine correspondant au hameau principal
  - UE: Zone urbaine à vocation artisanale
  - UF: Zone urbaine à vocation économique
  - UFz: Zone urbaine à vocation économique correspondant au périmètre de la ZAC de la Gravoux
  - 1AUb: Zone à urbaniser opérationnelle à vocation d'habitat à court terme sous réserve de travaux sur la station d'épuration
  - 1AUc: Zone à urbaniser opérationnelle à vocation d'habitat à court terme
  - 2AUc: Zone à urbaniser opérationnelle à vocation d'habitat à moyen terme
  - AU: Zone à urbaniser non opérationnelle à vocation d'habitat
  - AUe: Zone à urbaniser opérationnelle à vocation économique
  - A: Zone agricole
  - Ae: Zone agricole de taille et de capacité d'accueil limitée à vocation économique
  - N: Zone naturelle
  - Nl: Zone naturelle de taille et de capacité d'accueil limitée à vocation de loisirs / sportif

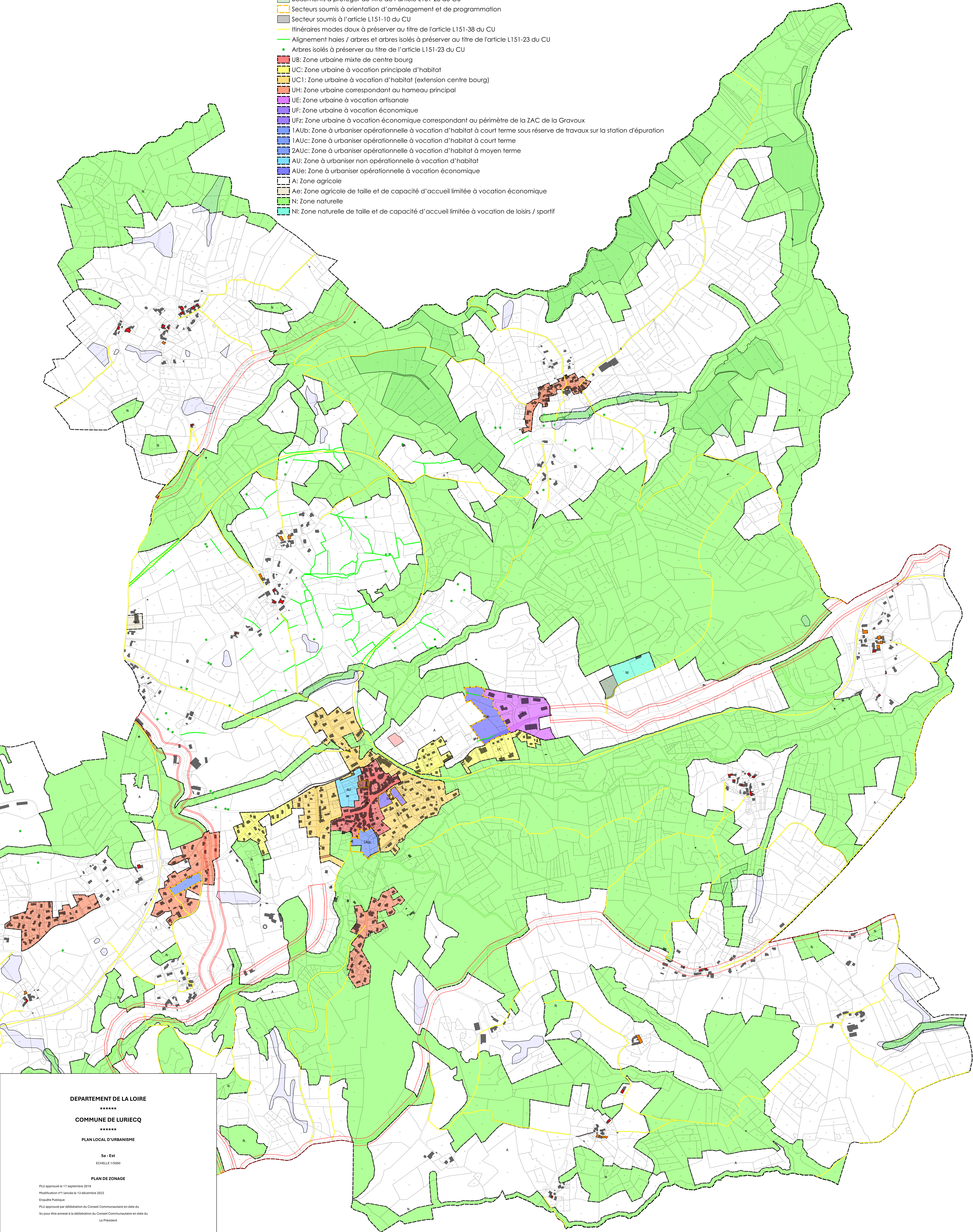

DEPARTEMENT DE LA LOIRE  
\*\*\*\*\*  
COMMUNE DE LURIECQ  
\*\*\*\*\*  
PLAN LOCAL D'URBANISME  
  
S8 - Est  
ECHELLE 1:5000

PLU approuvé le 17 septembre 2019  
Modification n°1 lancée le 13 décembre 2022  
Enquête Publique  
PLU approuvé par délibération du Conseil Communautaire en date du  
Vu pour être annexé à la délibération du Conseil Communautaire en date du  
Le Président