



# The Exploration Company

Site d'essais de MERIGNAC

Activité de bancs d'essais de moteur aérospatial

## Dossier de Demande d'Autorisation Environnementale – Eléments graphiques, cartes et plans

PJ n°1, 2, 48

Référence n° : R-AB-2502-01b - Version septembre 2025

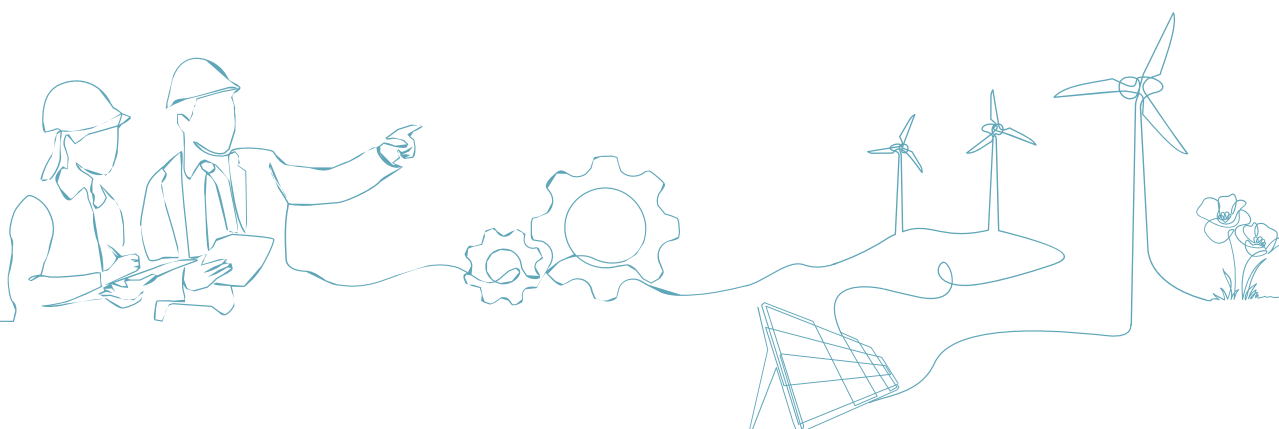

Maîtrise des risques industriels, professionnels, environnementaux



# Fiche signalétique

Exploitant			
Raison sociale	The Exploration Company		
Adresse du siège social	58 avenue Marcel Dassault 33700 MERIGNAC		
Adresse postale des correspondances	58 avenue Marcel Dassault 33700 MERIGNAC		
Interlocuteur	Bhavraj THETHY	The Exploration Company	

Site	
Nom du site	Site d'essais de MERIGNAC
Adresse du site	14 rue Marcel Issartier – 33700 MERIGNAC
Activité exercée	Activité de bancs d'essai de moteur aérospatial

Document			
Référence	R-AB-2502-01		
Référence projet Néodyme	20250218-02-COBE		
Titre du rapport	Dossier de Demande d'Autorisation Environnementale – Eléments graphiques, cartes et plans   Activité de bancs d'essais de moteur aérospatial		
Version du rapport	b	01/09/2025	Les modifications sont signalées en, écriture orange. Nouveaux graphiques mis à jour pages : 6 / 7
	a	03/02/2025	Version initiale

Rédacteurs	Vérificatrices	Approbateur
Amélie BENOIST	Elodie FOUQUET	Bhavraj THETHY – TEC

Seules sont autorisées les copies intégrales du présent rapport pour des fins prévues à la commande de l'étude.  
 Toute reproduction intégrale ou partielle faite sans autorisation est illicite et constitue une contrefaçon.  
 Version V01 – juillet 2024

# Sommaire

1.	Plan de situation du projet sur fond de photographie aérienne (1/25000).....	4
2.	Eléments graphiques, plans ou cartes utiles à la compréhension du dossier (PJ n°2 et 48).....	5
2.1.	Détail de l'emprise cadastrale de la parcelle du projet et occupations aux abords du site .....	5
2.2.	Extrait du plan d'implantation du projet.....	6
2.3.	Plan du projet avec les réseaux d'eau.....	7
2.4.	Plan avec constructions voisines.....	8
2.5.	Communes intégrées dans le rayon d'affichage de l'enquête publique.....	9

# 1. PLAN DE SITUATION DU PROJET SUR FOND DE PHOTOGRAPHIE AERIEENNE (1/25000)

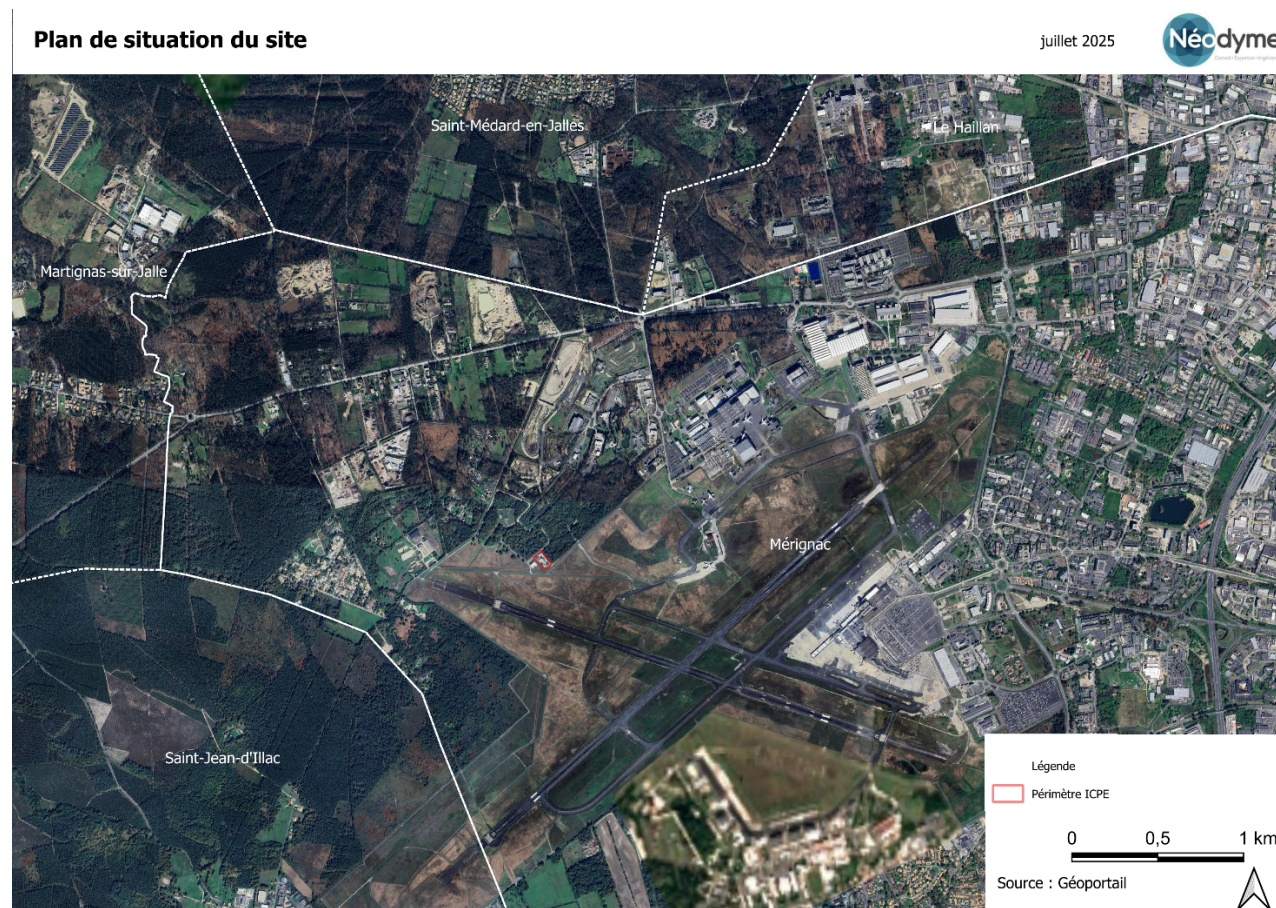



## 2. ELEMENTS GRAPHIQUES, PLANS OU CARTES UTILES A LA COMPREHENSION DU DOSSIER (PJ N°2 ET 48)

### 2.1. Détail de l'emprise cadastrale de la parcelle du projet et occupations aux abords du site

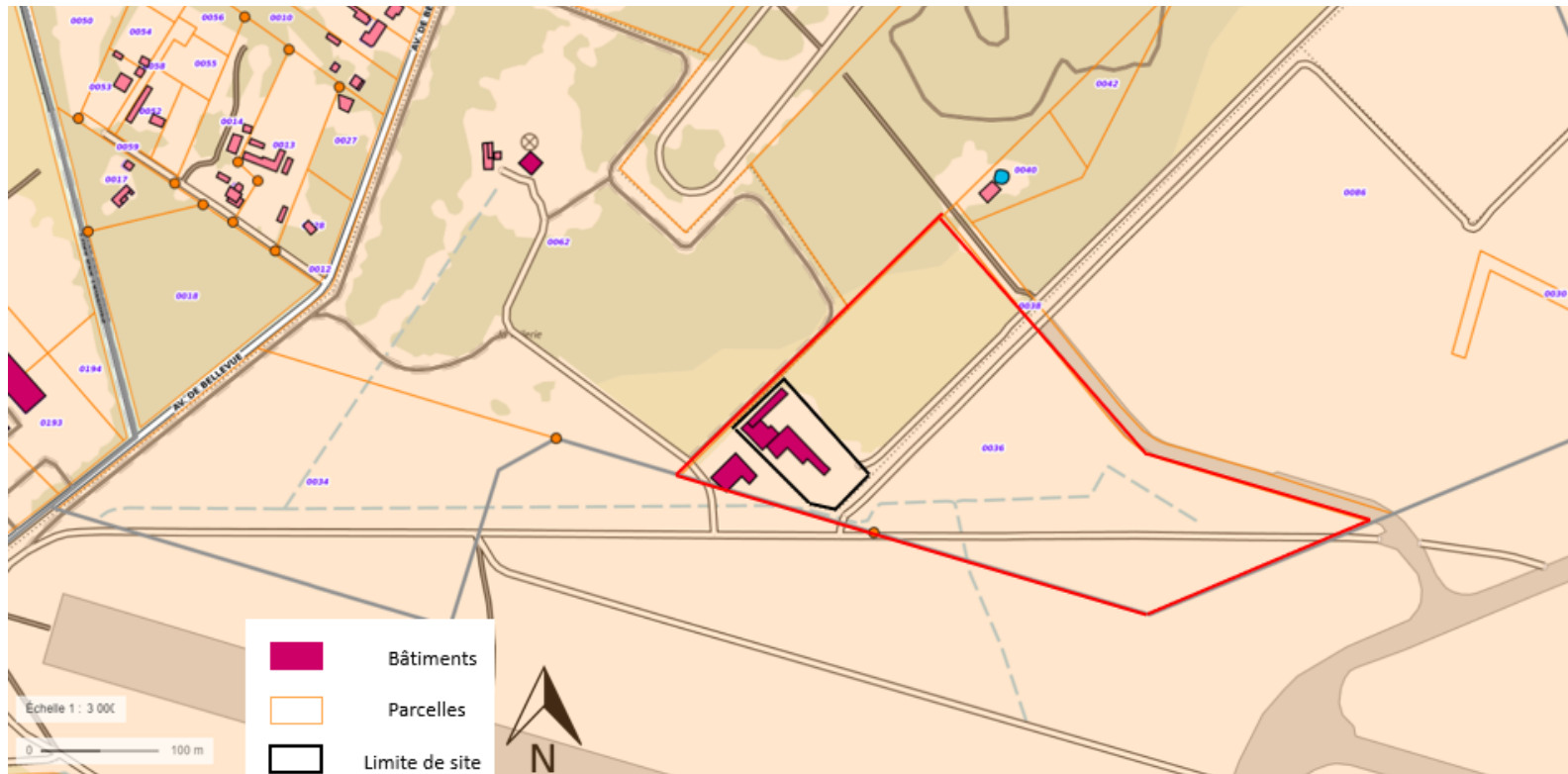

## 2.2. Extrait du plan d'implantation du projet

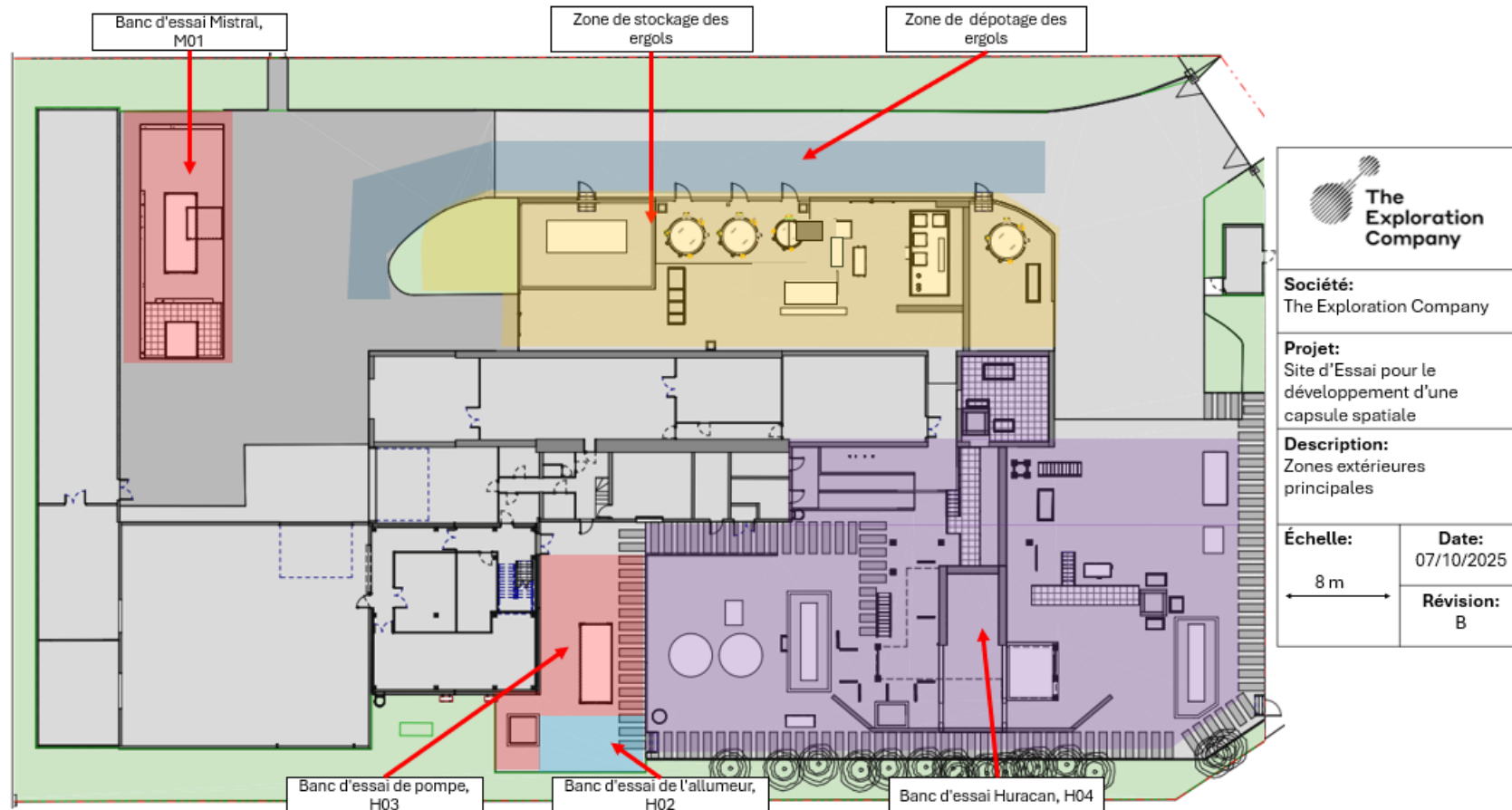

## 2.3. Plan du projet avec les réseaux d'eau

**Informations non  
communicables  
et non  
consultables**



## 2.4. Plan avec constructions voisines

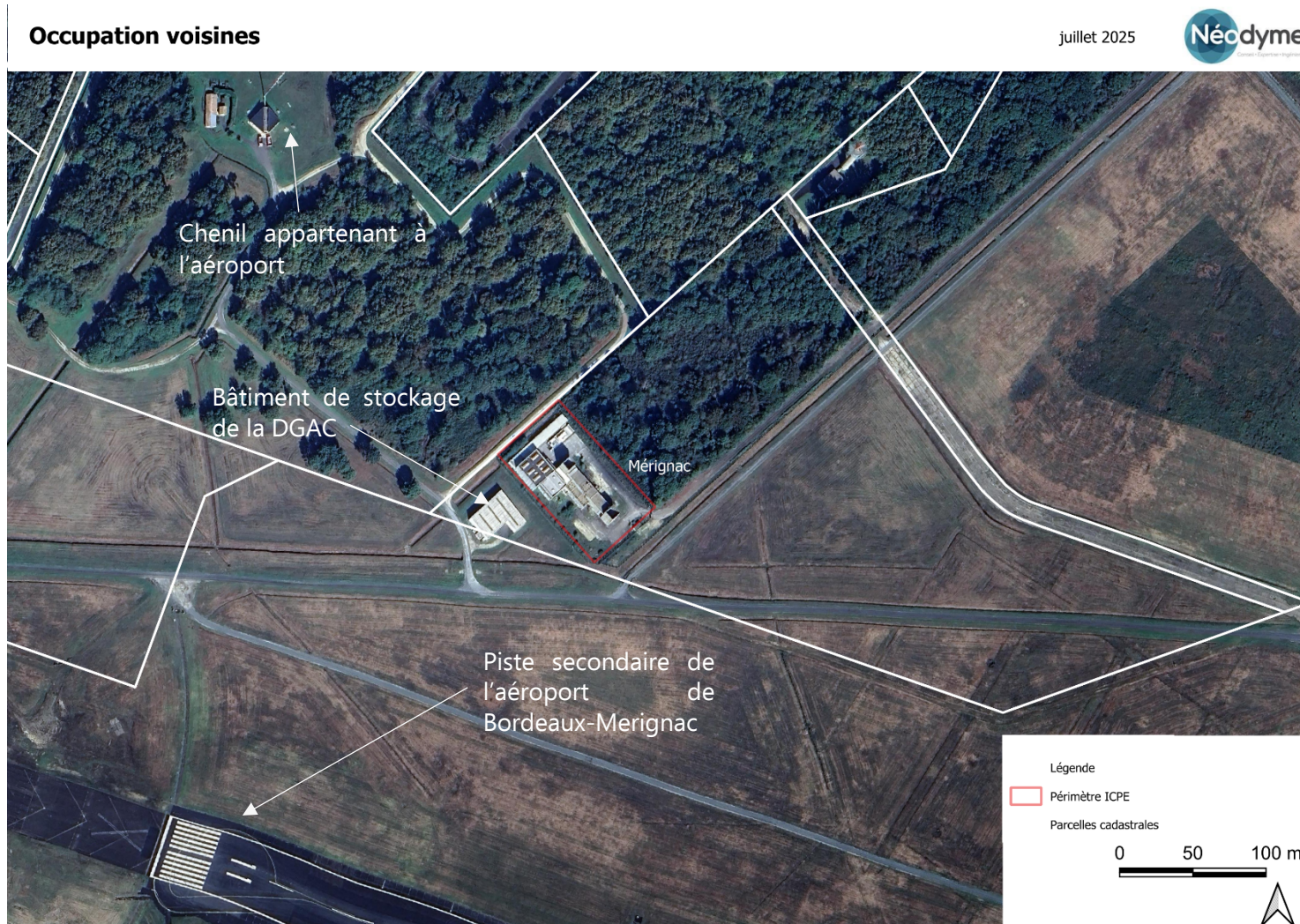



## 2.5. Communes intégrées dans le rayon d'affichage de l'enquête publique

The Exploration Company - Rayon d'affichage 2 km

octobre 2023

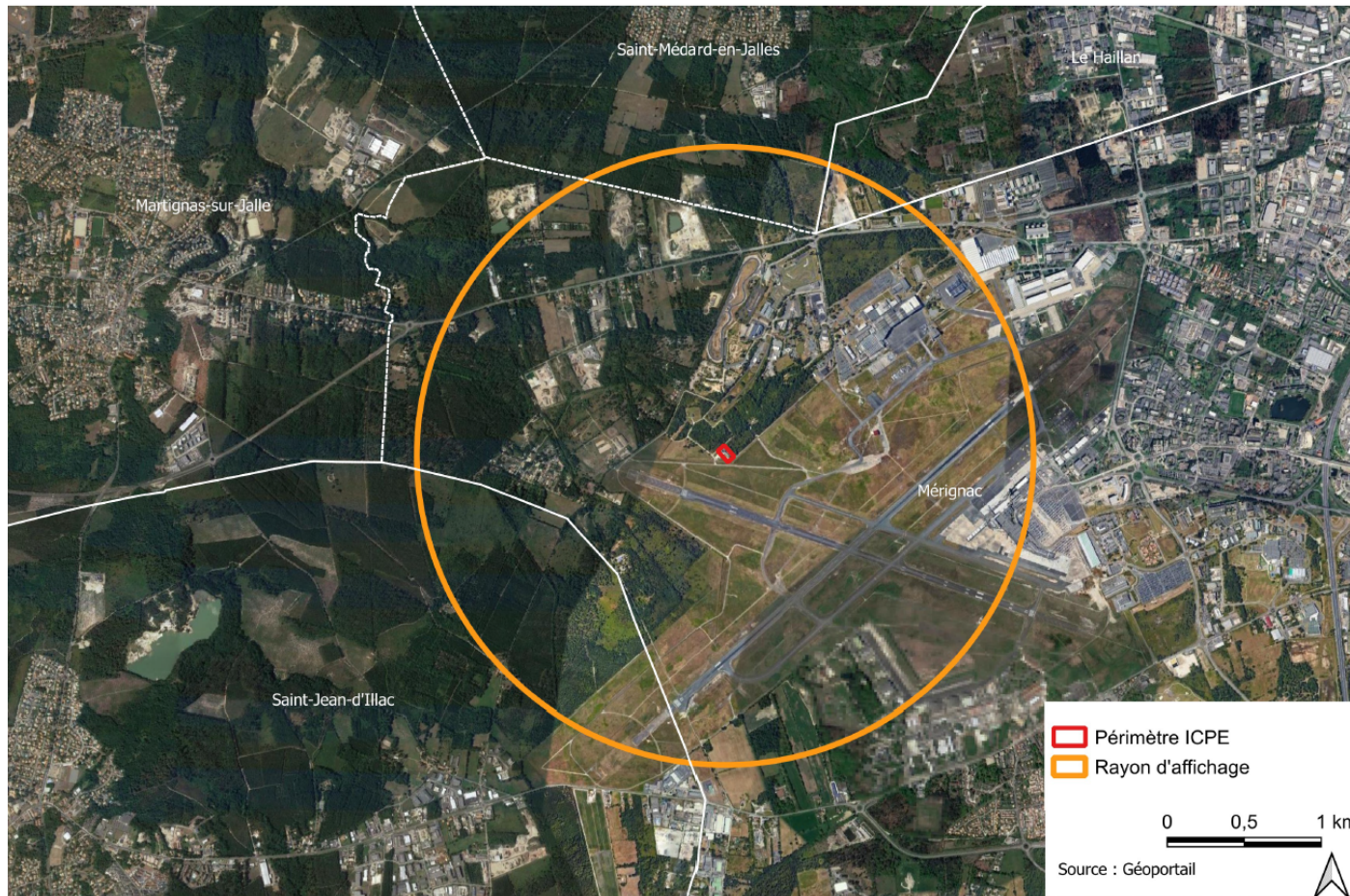





#### AGENCE CENTRE-OUEST

6 rue de la Douzillère  
37300 JOUE-LES-TOURS  
02 47 75 18 87

#### SIÈGE SOCIAL

6 rue de la Douzillère  
37300 JOUE-LES-TOURS  
02 47 75 18 87

[www.neodyme.fr](http://www.neodyme.fr)

[neodyme@neodyme.fr](mailto:neodyme@neodyme.fr)

N° SIRET : 478 720 931 00052

TVA Intra : FR11 478 720 931

