

Projet de confortement et reconstruction des digues de l'Arve sur la commune de Bonneville et d'Ayse

**Autorisation environnementale au titre de la loi sur l'eau tenant lieu d'autorisation de défrichement**

*Volet défrichement*

**CONSULTING**

SAFEGE  
Savoie Technolac  
BP 318  
73375 LE BOURGET DU LAC

Agence Rhône Alpes

SAFEGE SAS - SIÈGE SOCIAL  
Parc de l'Île - 15/27 rue du Port  
92022 NANTERRE CEDEX  
[www.safege.com](http://www.safege.com)

Version : 1

Date : 27 juin 2023

Nom Prénom : Martineau Antoine

Visa : Boussaa Farid







**LISTE DES PIÈCES JUSTIFICATIVES À JOINDRE À VOTRE DEMANDE (ARTICLE R.341-1 DU CODE FORESTIER)**

N°	Pièces	Dans quels cas fournir cette pièce ?	Pièce jointe
1	Plan de situation (extrait de carte au 1/25000 <sup>ème</sup> ou au 1/50000 <sup>ème</sup> ) localisant les terrains à défricher et la commune la plus proche ;	Tous demandeurs	<input checked="" type="checkbox"/>
2	Le ou les extraits des feuilles du plan cadastral contenant les parcelles concernées et précisant l'emprise des surfaces à défricher pour les besoins du projet (emprise du bâti, des aires de travail, des accès et stationnements, des réseaux de raccordement,...) ;	Tous demandeurs	<input checked="" type="checkbox"/>
3	Attestation de propriété (relevé de propriété de moins de 6 mois délivré par les Services des Impôts Fonciers ou acte notarié à jour) ;	Tous demandeurs	<input checked="" type="checkbox"/>
4	Échéancier prévisionnel des travaux de défrichement ;	Exploitant de carrière	<input type="checkbox"/>
<b>Projets susceptibles d'avoir un impact sur l'environnement :</b>			
5	Évaluation des incidences Natura 2000. Cette évaluation peut être intégrée à l'étude d'impact ou à la demande d'examen au cas par cas ;	Défrichement impactant ou susceptible d'impacter un site Natura 2000	<input checked="" type="checkbox"/>
6	<ul style="list-style-type: none"> <li>• Décision de l'Autorité environnementale portant dispense de la réalisation d'une étude d'impact après examen au cas par cas ;</li> <li><i>ou dans le cas contraire :</i></li> <li>• Etude d'impact ;</li> </ul>	Défrichement de 0,5 ha à moins de 25 ha	<input checked="" type="checkbox"/>
7	Étude d'impact ;	Défrichement à partir de 25 ha	<input type="checkbox"/>
<b>Pièces justifiant de la maîtrise foncière des terrains :</b>			
8	Les pièces justifiant de l'accord exprès du propriétaire des terrains (ou de son représentant mandaté) si ce dernier n'est pas le demandeur ;	Demandeurs non propriétaires (hors cas des pièces 9 et 10)	<input type="checkbox"/>
9	Copie de la déclaration d'utilité publique ;	Si le demandeur peut bénéficier de l'expropriation pour cause d'utilité publique	<input checked="" type="checkbox"/>
10	Accusé de réception de l'envoi au propriétaire de la demande d'autorisation de défrichement ;	Si le demandeur bénéficie d'une servitude pour le transport ou la distribution d'énergie prévue au 1° du R341-1 du code forestier	<input type="checkbox"/>
<b>Habilitation du signataire à déposer la demande :</b>			
11	Mandat autorisant le mandataire à déposer la demande ;	Particuliers non propriétaires, indivisions	
12	L'acte autorisant le représentant qualifié de la personne morale à déposer la demande (Délibération du conseil d'administration, extrait Kbis de moins de 6 mois,...) ;	Personne morale autre qu'une collectivité	<input type="checkbox"/>
13	Délibération de l'assemblée délibérante autorisant son représentant à déposer la demande ;	Collectivité	<input checked="" type="checkbox"/>

**ENGAGEMENTS ET SIGNATURE**

Je soussigné (nom et prénom) : \_\_\_\_\_

- certifie avoir pouvoir pour représenter le demandeur dans le cadre de la présente formalité ;
- certifie l'exactitude de l'ensemble des informations fournies dans le présent formulaire et les pièces jointes.

**Au nom du demandeur indiqué en page 1 et pour son compte, je demande l'autorisation de procéder au défrichement des parcelles indiquées page 2 conformément au plan de délimitation joint à ma demande (pièce 2) et m'engage à respecter les conditions qui seront subordonnées à cette autorisation.**

Fait le |\_|\_|/|\_|\_|/|\_|\_|\_|\_|

*cachet (le cas échéant) et signature du demandeur*

le Président, Bruno FOREL

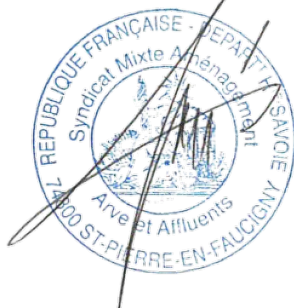

**MENTIONS LÉGALES**

La loi n°78-17 du 6 janvier 1978 relative à l'informatique, aux fichiers et aux libertés s'applique aux réponses faites sur ce formulaire. Elle garantit un droit d'accès et de rectifications pour les données à caractère personnel vous concernant auprès de l'organisme qui traite votre demande.

Projet de confortement et reconstruction des digues de l'Arve sur la commune de Bonneville et d'Ayse

**Autorisation environnementale au titre de la loi sur l'eau tenant lieu d'autorisation de défrichement**

*Déclaration relative aux incendies des boisements*

**CONSULTING**

SAFEGE  
Savoie Technolac  
BP 318  
73375 LE BOURGET DU LAC

Agence Rhône Alpes

SAFEGE SAS - SIÈGE SOCIAL  
Parc de l'Île - 15/27 rue du Port  
92022 NANTERRE CEDEX  
[www.safege.com](http://www.safege.com)

Version : 1

Date : 27 juin 2023

Nom Prénom : Martineau Antoine

Visa : Boussaa Farid



# Autorisation environnementale au titre de la loi sur l'eau tenant lieu d'autorisation de défrichement

## Projet de confortement et reconstruction des digues de l'Arve sur la commune de Bonneville et d'Ayse

20CRA102



Voir...

Conformément aux dispositions de l'article D.181-15-9 du code de l'environnement,

« Lorsque l'autorisation environnementale tient lieu d'autorisation de défrichement, le dossier de demande est complété par :

1° Une déclaration indiquant si, à la connaissance du pétitionnaire, les terrains ont été ou non parcourus par un incendie durant les quinze années précédant l'année de la demande. Lorsque le terrain relève du régime forestier, cette déclaration est produite dans les conditions de l'article R. 341-2 du code forestier ;

[...] »

La déclaration susmentionnée est attachée à la présente pièce.

Par ailleurs, conformément à l'article R341-2 du code forestier, « lorsque la demande d'autorisation de défrichement est relative à des bois et forêts relevant du régime forestier, les pièces énumérées aux 5°, 6°, 7°, 8° et 9° de l'article R. 341-1 sont produites », à savoir :

- 5° Un plan de situation permettant de localiser la zone à défricher ;
- 6° Un extrait du plan cadastral ;
- 7° L'indication de la superficie à défricher par parcelle cadastrale et du total de ces superficies ;
- 8° S'il y a lieu, l'étude d'impact définie à l'article R. 122-5 du code de l'environnement lorsqu'elle est requise en application à l'article R. 122-2 du même code ;
- 9° Une déclaration du demandeur indiquant si, à sa connaissance, les terrains ont été ou non parcourus par un incendie durant les quinze années précédant l'année de la demande.



Autorisation environnementale au titre de la loi sur l'eau tenant lieu d'autorisation de défrichement

**Projet de confortement et reconstruction des digues de l'Arve sur la commune de Bonneville et d'Ayse**

20CRA102



---

# 1 DECLARATION RELATIVE AUX INCENDIES DES BOISEMENTS

Cf. page suivante.





### Attestation sur l'honneur

Saint-Pierre en Faucigny, le 25 juillet 2023

Je soussigné, Bruno Forel, Président du Syndicat Mixte d'Aménagement de l'Arve et de ses Affluents (SM3A), certifie que conformément à l'article D-181-15-9 du code de l'environnement, les parcelles boisées concernées par l'opération de confortement des digues de l'Arve sur la commune de Bonneville n'ont pas été parcourues par un feu de forêt depuis les 15 dernières années.

Les études de diagnostic environnemental n'ont pas permis d'identifier ce type d'événement dans les chroniques historiques sur le périmètre de l'opération. De plus, la taille des arbres présents démontre l'absence d'incendie sur ce secteur depuis plusieurs décennies.

Le Président,  
Bruno Forel



## 2 LISTE DES PARCELLES ET SURFACE DEFRICHÉES

### 2.1 Méthode de calcul des surfaces défrichées

Dans un premier temps, les surfaces retenues comme arborées sont :

- Les habitats arborés matures de haut de digue formant des patches linéaires denses,
- Les habitats arbustifs, **bien que leur définition comme boisement ne soit pas cadrée** (ce sont des habitats formants des surfaces très éparpillées sur blocs).

Ceci dans le but de chiffrer au plus large les surfaces coupées.

Dans un second temps, le différentiel est effectué entre surfaces défrichées et déboisées (cf. chapitre suivant). Est fourni à l'intention du service instructeur la surface totale défrichée au sein du cadastre et hors cadastre ainsi que les surfaces totales reboisées et plantées.

### 2.2 Résultats

Le tableau suivant permet d'identifier les parcelles défrichées. **La surface totale défrichée (où l'occupation du sol va changer) au sein des parcelles cadastrée est de 1,23 hectares environ.**

A noter que la surface totale défrichée est évaluée à 4,02 hectares. Ainsi, une partie de la surface défrichée est identifiable **hors cadastre**, au sein du lit mineur de l'Arve : 2,79 ha.

Il est important de signaler qu'une surface d'environ 1,67 ha est plantée. 1,16 ha replanté correspond à du reboisement. La surface de 0,51 ha restant correspond à des plantations où aucun arbre n'est présent actuellement.

Identifiant de parcelle	Code postal	Section	Numéro	Surface de la parcelle (m <sup>2</sup> )	Surface défrichée sur la parcelle (m <sup>2</sup> )	Zonage PLU
74042000AO0262	74042	AO	262	3136,929	21,8793	UH1c
74042000AO0007	74042	AO	7	286,335	150,6795	UH1c
74042000AO0005	74042	AO	5	116,75	14,8642	UH1c
74042000AO0006	74042	AO	6	214,139	42,5439	UH1c
74042000AO0293	74042	AO	293	1248,228	122,4036	UH1c
74042000AO0293	74042	AO	293	1248,228	248,8727	UH1c
74042000AO0177	74042	AO	177	387,525	72,5197	UH1c
74042000AO0359	74042	AO	359	1794,743	209,4032	UH1c
74042000AO0360	74042	AO	360	150,005	2,8461	UH1c
74042000AO0204	74042	AO	204	404,367	1,9041	UH1c
74042000AH0140	74042	AH	140	25641,631	0,0029	N
74042000AI0029	74042	AI	29	11479,178	0,0124	N
74042000AI0135	74042	AI	135	989,614	0,0012	N
74042000AO0091	74042	AO	91	7265,382	0,001	N
74042000AO0262	74042	AO	262	3136,929	0,0214	N
74042000AO0092	74042	AO	92	1108,683	0,0213	N
74042000AO0007	74042	AO	7	286,335	0,0587	N
74042000AO0293	74042	AO	293	1248,228	0,0347	N
74042000AO0359	74042	AO	359	1794,743	0,0019	N
74042000AO0346	74042	AO	346	49,795	0,0066	N

# Autorisation environnementale au titre de la loi sur l'eau tenant lieu d'autorisation de défrichement

## Projet de confortement et reconstruction des digues de l'Arve sur la commune de Bonneville et d'Ayze

20CRA102



74042000AO0348	74042	AO	348	37,118	0,0056	N
74042000AO0350	74042	AO	350	31,589	0,0068	N
74042000AO0352	74042	AO	352	46,18	0,0275	N
74042000AO0354	74042	AO	354	115,015	0,0082	N
74042000AO0356	74042	AO	356	58,855	0,005	N
74042000AP0198	74042	AP	198	3647,489	1122,0737	N
74042000AP0198	74042	AP	198	3647,489	731,5826	N
74042000AP0242	74042	AP	242	1545,68	316,8785	N
74042000AP0163	74042	AP	163	1388,234	157,5193	N
74042000AP0163	74042	AP	163	1388,234	401,6313	N
74042000AP0105	74042	AP	105	740,355	231,1918	N
74042000AP0105	74042	AP	105	740,355	282,0544	N
74042000AP0169	74042	AP	169	339,138	7,3068	N
74042000AP0169	74042	AP	169	339,138	54,3841	N
74042000AP0166	74042	AP	166	120,401	86,3489	N
74042000AP0101	74042	AP	101	5,686	4,7414	N
74042000AP0261	74042	AP	261	183,092	48,1045	N
74042000AP0249	74042	AP	249	268,736	73,9021	N
74042000AP0253	74042	AP	253	149,95	47,9729	N
74042000AP0257	74042	AP	257	244,489	82,4963	N
74042000AR0095	74042	AR	95	1497,212	51,3352	N
74042000AR0095	74042	AR	95	1497,212	18,2153	N
74042000AR0131	74042	AR	131	3664,56	24,7376	N
74042000AR0131	74042	AR	131	3664,56	540,9648	N
74042000AR0131	74042	AR	131	3664,56	14,0009	N
74042000AS0001	74042	AS	1	5836,243	828,4822	N
74042000AS0001	74042	AS	1	5836,243	57,1795	N
74042000AS0001	74042	AS	1	5836,243	35,3771	N
74042000AS0002	74042	AS	2	5897,934	605,7468	N
74042000AS0003	74042	AS	3	11685,88	0,0049	N
74042000AS0003	74042	AS	3	11685,88	38,0124	N
74042000AS0003	74042	AS	3	11685,88	8,707	N
74042000AS0003	74042	AS	3	11685,88	555,3784	N
74042000AS0003	74042	AS	3	11685,88	7,9767	N
74042000AS0227	74042	AS	227	327,369	15,4336	N
74042000AS0225	74042	AS	225	61,612	4,6561	N
74042000AS0207	74042	AS	207	222,832	41,7708	N
74042000AS0204	74042	AS	204	119,402	20,7427	N
74042000AS0198	74042	AS	198	205,257	27,3637	N
74042000AS0191	74042	AS	191	237,298	37,8787	N
74042000AS0188	74042	AS	188	270,49	38,2585	N
74042000AS0213	74042	AS	213	178,779	30,3158	N
74042000AS0194	74042	AS	194	84,574	5,8967	N
74042000AS0216	74042	AS	216	239,604	35,8499	N
74042000AS0210	74042	AS	210	180,064	32,5944	N
74042000AS0221	74042	AS	221	369,108	45,3398	N
74042000AS0185	74042	AS	185	165,485	22,8899	N
74042000AS0182	74042	AS	182	329,787	52,2389	N
74042000AS0178	74042	AS	178	67,078	11,6933	N
74042000AS0174	74042	AS	174	138,227	26,5982	N
74042000AS0266	74042	AS	266	514,595	83,9633	N

# Autorisation environnementale au titre de la loi sur l'eau tenant lieu d'autorisation de défrichement

## Projet de confortement et reconstruction des digues de l'Arve sur la commune de Bonneville et d'Ayse

20CRA102



74042000AS0263	74042	AS	263	197,965	25,2578	N
74042000AS0260	74042	AS	260	105,477	14,2254	N
74042000AS0302	74042	AS	302	121,222	17,3654	N
74042000AS0298	74042	AS	298	1113,736	3,9251	N
74042000AS0298	74042	AS	298	1113,736	11,9347	N
74042000AS0298	74042	AS	298	1113,736	115,4149	N
74042000AS0296	74042	AS	296	112,806	4,4134	N
74042000AS0296	74042	AS	296	112,806	8,8174	N
74042000AT0231	74042	AT	231	8234,953	33,1279	N
74042000AT0231	74042	AT	231	8234,953	3,7342	N
74042000AT0231	74042	AT	231	8234,953	5,1266	N
74042000AT0231	74042	AT	231	8234,953	5,2511	N
74042000AT0231	74042	AT	231	8234,953	213,8472	N
74042000AT0003	74042	AT	3	3079,703	1,2262	N
74042000AT0003	74042	AT	3	3079,703	17,4493	N
74042000AT0002	74042	AT	2	1912,295	1,3835	N
74042000AT0002	74042	AT	2	1912,295	43,0412	N
74042000AT0259	74042	AT	259	189,241	45,9188	N
74042000AT0276	74042	AT	276	174,833	30,5086	N
74042000AT0319	74042	AT	319	90,851	8,819	N
74042000AT0303	74042	AT	303	190,46	0,0384	N
74042000AT0308	74042	AT	308	405,969	19,2462	N
74042000AT0324	74042	AT	324	86,65	4,1493	N
74042000AT0310	74042	AT	310	71,242	7,6463	N
74042000AT0253	74042	AT	253	453,912	38,6912	N
74042000AT0255	74042	AT	255	242,823	23,412	N
74042000AT0255	74042	AT	255	242,823	12,1373	N
74042000AT0257	74042	AT	257	196,56	43,2933	N
74042000AH0140	74042	AH	140	25641,631	0,03	UH1ru
74042000AI0135	74042	AI	135	989,614	128,0602	UH1
74042000AO0091	74042	AO	91	7265,382	0,199	UXc
74042000AO0091	74042	AO	91	7265,382	8,8515	UXc
74042000AO0092	74042	AO	92	1108,683	28,6693	UXc
74042000AO0346	74042	AO	346	49,795	20,0352	UXc
74042000AO0348	74042	AO	348	37,118	16,3359	UXc
74042000AO0350	74042	AO	350	31,589	11,3552	UXc
74042000AO0352	74042	AO	352	46,18	20,9701	UXc
74042000AO0354	74042	AO	354	115,015	62,967	UXc
74042000AO0356	74042	AO	356	58,855	14,9791	UXc
74042000AI0029	74042	AI	29	11479,178	1335,9898	UE
74042000AN0210	74042	AN	210	7694,658	4,5242	UH2
74042000AI0172	74042	AI	172	14520,478	0,8277	Nj
74042000AI0172	74042	AI	172	14520,478	13,2713	Nj
74042000AI0173	74042	AI	173	542,67	0,6437	Nj
740240000D1220	74024	D	1220	4672,595	0,0865	N
740240000D1635	74024	D	1635	1007,43	0,0059	N
740240000D1999	74024	D	1999	3862,431	0,0269	N
740240000D1999	74024	D	1999	3862,431	0,0689	N
740240000D2002	74024	D	2002	3370,397	0,0302	N
740240000D1223	74024	D	1223	1702,632	0,0532	N
740240000D1223	74024	D	1223	1702,632	0,0021	N

Autorisation environnementale au titre de la loi sur l'eau tenant lieu d'autorisation de défrichement

Projet de confortement et reconstruction des digues de l'Arve sur la commune de Bonneville et d'Ayse

20CRA102



740240000D1223	74024	D	1223	1702,632	0,0998	N
740240000D1223	74024	D	1223	1702,632	0,1548	N
740240000D1912	74024	D	1912	1218,905	0,0464	N
740240000D1912	74024	D	1912	1218,905	0,1002	N
740240000D2522	74024	D	2522	7968,863	0,015	N
740240000D1676	74024	D	1676	4248,354	32,7871	UX
740240000D1220	74024	D	1220	4672,595	146,6916	UX
740240000D1220	74024	D	1220	4672,595	15,0119	UX
740240000D1635	74024	D	1635	1007,43	30,1428	UX
740240000D1219	74024	D	1219	4300,181	115,2625	UX
740240000D1999	74024	D	1999	3862,431	138,7116	UX
740240000D1999	74024	D	1999	3862,431	127,1063	UX
740240000D2002	74024	D	2002	3370,397	344,4514	UX
740240000D1223	74024	D	1223	1702,632	26,2726	UX
740240000D1223	74024	D	1223	1702,632	18,9665	UX
740240000D1223	74024	D	1223	1702,632	93,1868	UX
740240000D1913	74024	D	1913	467,006	5,4989	UX
740240000D1912	74024	D	1912	1218,905	330,3358	UX
740240000D1912	74024	D	1912	1218,905	91,1324	UX
740240000D2522	74024	D	2522	7968,863	188,4769	UX
740240000D2522	74024	D	2522	7968,863	361,3086	UX



Projet de confortement et reconstruction des digues de l'Arve sur la commune de Bonneville et d'Ayse

**Autorisation environnementale au titre de la loi sur l'eau tenant lieu d'autorisation de défrichement**

*Plan de situation*



**CONSULTING**

SAFEGE  
Savoie Technolac  
BP 318  
73375 LE BOURGET DU LAC

Agence Rhône Alpes

SAFEGE SAS - SIÈGE SOCIAL  
Parc de l'île - 15/27 rue du Port  
92022 NANTERRE CEDEX  
[www.safege.com](http://www.safege.com)

Version : 1

Date : 27 juin 2023

Nom Prénom : Martineau Antoine

Visa : Boussaa Farid



# Autorisation environnementale au titre de la loi sur l'eau tenant lieu d'autorisation de défrichement

## Projet de confortement et reconstruction des digues de l'Arve sur la commune de Bonneville et d'Ayse

20CRA102



Voir...

Conformément aux dispositions de l'article D.181-15-9 du code de l'environnement,

« Lorsque l'autorisation environnementale tient lieu d'autorisation de défrichement, le dossier de demande est complété par :

[...]

**2° La localisation de la zone à défricher sur le plan de situation mentionné au 2° de l'article R. 181- 13 et l'indication de la superficie à défricher, par parcelle cadastrale et pour la totalité de ces superficies. Lorsque le terrain relève du régime forestier, ces informations sont produites dans les conditions de l'article R. 341-2 du code forestier ; [...]** »



20C

### Plan de situation - Communes de Bonneville et d'Avse (74)

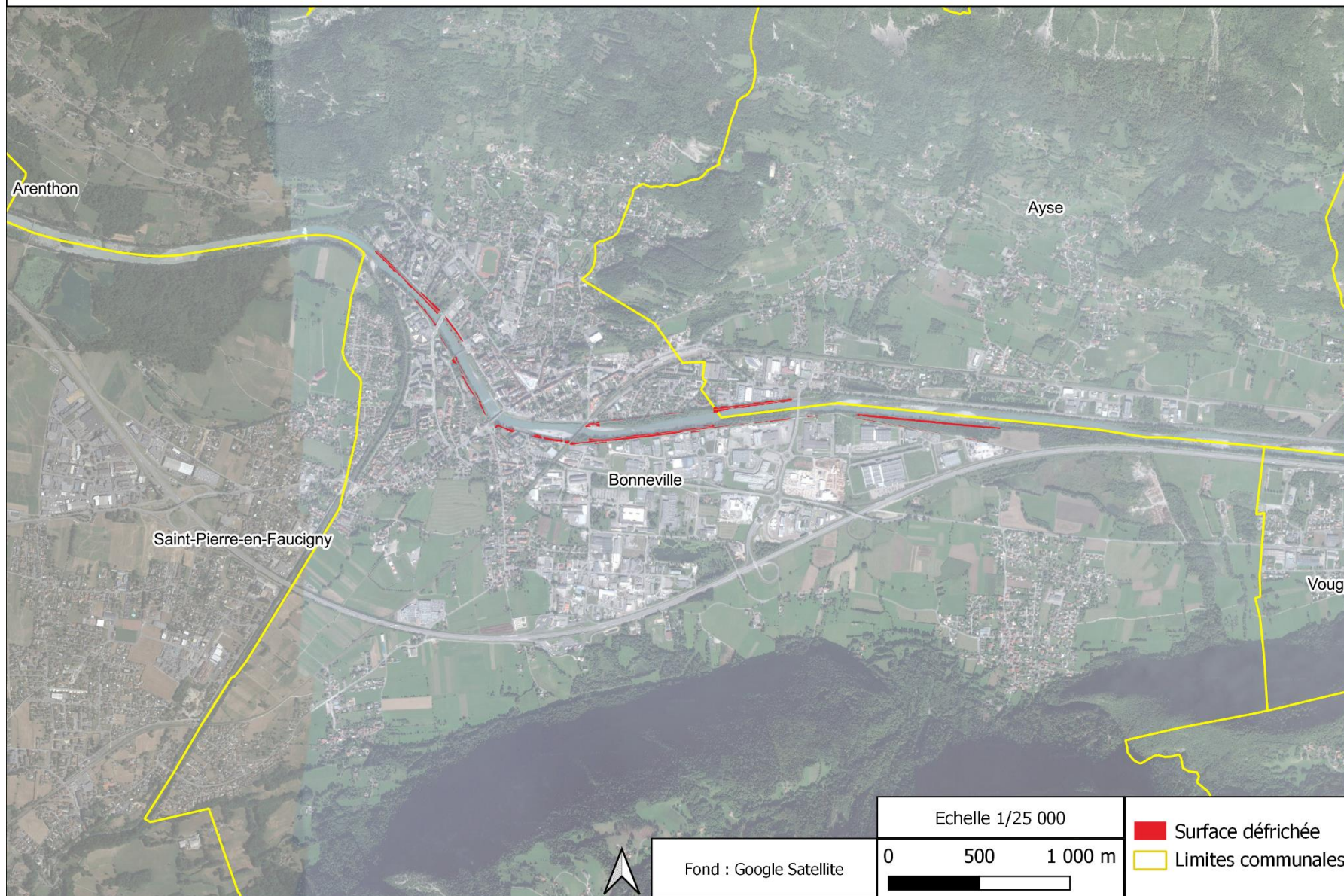

Projet de confortement et reconstruction des digues de l'Arve sur la commune de Bonneville et d'Ayse

**Autorisation environnementale au titre de la loi sur l'eau tenant lieu d'autorisation de défrichement**

*Extrait du plan cadastral*

**CONSULTING**

SAFEGE  
Savoie Technolac  
BP 318  
73375 LE BOURGET DU LAC

Agence Rhône Alpes

SAFEGE SAS - SIÈGE SOCIAL  
Parc de l'Île - 15/27 rue du Port  
92022 NANTERRE CEDEX  
[www.safege.com](http://www.safege.com)

Version : 1

Date : 27 juin 2023

Nom Prénom : Martineau Antoine

Visa : Boussaa Farid



# Autorisation environnementale au titre de la loi sur l'eau tenant lieu d'autorisation de défrichement

## Projet de confortement et reconstruction des digues de l'Arve sur la commune de Bonneville et d'Ayse

20CRA102



Voir...

Conformément aux dispositions de l'article D.181-15-9 du code de l'environnement,

« Lorsque l'autorisation environnementale tient lieu d'autorisation de défrichement, le dossier de demande est complété par :

[...]

**3° Un extrait du plan cadastral »**



## 1 LISTE DES PARCELLES ET SURFACE DEFRICHEES

### 1.1 Méthode de calcul des surfaces défrichées

Dans un premier temps, les surfaces retenues comme arborées sont :

- Les habitats arborés matures de haut de digue formant des patches linéaires denses,
- Les habitats arbustifs, **bien que leur définition comme boisement ne soit pas cadrée** (ce sont des habitats formants des surfaces très éparpillées sur blocs).

Ceci dans le but de chiffrer au plus large les surfaces coupées.

Dans un second temps, le différentiel est effectué entre surfaces défrichées et déboisées (cf. chapitre suivant). Est fourni à l'intention du service instructeur la surface totale défrichée au sein du cadastre et hors cadastre ainsi que les surfaces totales reboisées et plantées.

### 1.2 Résultats

Le tableau suivant permet d'identifier les parcelles défrichées. **La surface totale défrichée (où l'occupation du sol va changer) au sein des parcelles cadastrée est de 1,23 hectares environ.**

A noter que la surface totale défrichée est évaluée à 4,02 hectares. Ainsi, une partie de la surface défrichée est identifiable **hors cadastre**, au sein du lit mineur de l'Arve : 2,79 ha.

Il est important de signaler qu'une surface d'environ 1,67 ha est plantée. 1,16 ha replanté correspond à du reboisement. La surface de 0,51 ha restant correspond à des plantations où aucun arbre n'est présent actuellement.

Identifiant de parcelle	Code postal	Section	Numéro	Surface de la parcelle (m <sup>2</sup> )	Surface défrichée sur la parcelle (m <sup>2</sup> )	Zonage PLU
74042000AO0262	74042	AO	262	3136,929	21,8793	UH1c
74042000AO0007	74042	AO	7	286,335	150,6795	UH1c
74042000AO0005	74042	AO	5	116,75	14,8642	UH1c
74042000AO0006	74042	AO	6	214,139	42,5439	UH1c
74042000AO0293	74042	AO	293	1248,228	122,4036	UH1c
74042000AO0293	74042	AO	293	1248,228	248,8727	UH1c
74042000AO0177	74042	AO	177	387,525	72,5197	UH1c
74042000AO0359	74042	AO	359	1794,743	209,4032	UH1c
74042000AO0360	74042	AO	360	150,005	2,8461	UH1c
74042000AO0204	74042	AO	204	404,367	1,9041	UH1c
74042000AH0140	74042	AH	140	25641,631	0,0029	N
74042000AI0029	74042	AI	29	11479,178	0,0124	N
74042000AI0135	74042	AI	135	989,614	0,0012	N
74042000AO0091	74042	AO	91	7265,382	0,001	N
74042000AO0262	74042	AO	262	3136,929	0,0214	N
74042000AO0092	74042	AO	92	1108,683	0,0213	N
74042000AO0007	74042	AO	7	286,335	0,0587	N
74042000AO0293	74042	AO	293	1248,228	0,0347	N
74042000AO0359	74042	AO	359	1794,743	0,0019	N
74042000AO0346	74042	AO	346	49,795	0,0066	N

Autorisation environnementale au titre de la loi sur l'eau tenant lieu d'autorisation de défrichement

Projet de confortement et reconstruction des digues de l'Arve sur la commune de Bonneville et d'Ayse

20CRA102



74042000AO0348	74042	AO	348	37,118	0,0056	N
74042000AO0350	74042	AO	350	31,589	0,0068	N
74042000AO0352	74042	AO	352	46,18	0,0275	N
74042000AO0354	74042	AO	354	115,015	0,0082	N
74042000AO0356	74042	AO	356	58,855	0,005	N
74042000AP0198	74042	AP	198	3647,489	1122,0737	N
74042000AP0198	74042	AP	198	3647,489	731,5826	N
74042000AP0242	74042	AP	242	1545,68	316,8785	N
74042000AP0163	74042	AP	163	1388,234	157,5193	N
74042000AP0163	74042	AP	163	1388,234	401,6313	N
74042000AP0105	74042	AP	105	740,355	231,1918	N
74042000AP0105	74042	AP	105	740,355	282,0544	N
74042000AP0169	74042	AP	169	339,138	7,3068	N
74042000AP0169	74042	AP	169	339,138	54,3841	N
74042000AP0166	74042	AP	166	120,401	86,3489	N
74042000AP0101	74042	AP	101	5,686	4,7414	N
74042000AP0261	74042	AP	261	183,092	48,1045	N
74042000AP0249	74042	AP	249	268,736	73,9021	N
74042000AP0253	74042	AP	253	149,95	47,9729	N
74042000AP0257	74042	AP	257	244,489	82,4963	N
74042000AR0095	74042	AR	95	1497,212	51,3352	N
74042000AR0095	74042	AR	95	1497,212	18,2153	N
74042000AR0131	74042	AR	131	3664,56	24,7376	N
74042000AR0131	74042	AR	131	3664,56	540,9648	N
74042000AR0131	74042	AR	131	3664,56	14,0009	N
74042000AS0001	74042	AS	1	5836,243	828,4822	N
74042000AS0001	74042	AS	1	5836,243	57,1795	N
74042000AS0001	74042	AS	1	5836,243	35,3771	N
74042000AS0002	74042	AS	2	5897,934	605,7468	N
74042000AS0003	74042	AS	3	11685,88	0,0049	N
74042000AS0003	74042	AS	3	11685,88	38,0124	N
74042000AS0003	74042	AS	3	11685,88	8,707	N
74042000AS0003	74042	AS	3	11685,88	555,3784	N
74042000AS0003	74042	AS	3	11685,88	7,9767	N
74042000AS0227	74042	AS	227	327,369	15,4336	N
74042000AS0225	74042	AS	225	61,612	4,6561	N
74042000AS0207	74042	AS	207	222,832	41,7708	N
74042000AS0204	74042	AS	204	119,402	20,7427	N
74042000AS0198	74042	AS	198	205,257	27,3637	N
74042000AS0191	74042	AS	191	237,298	37,8787	N
74042000AS0188	74042	AS	188	270,49	38,2585	N
74042000AS0213	74042	AS	213	178,779	30,3158	N
74042000AS0194	74042	AS	194	84,574	5,8967	N
74042000AS0216	74042	AS	216	239,604	35,8499	N
74042000AS0210	74042	AS	210	180,064	32,5944	N
74042000AS0221	74042	AS	221	369,108	45,3398	N
74042000AS0185	74042	AS	185	165,485	22,8899	N
74042000AS0182	74042	AS	182	329,787	52,2389	N
74042000AS0178	74042	AS	178	67,078	11,6933	N
74042000AS0174	74042	AS	174	138,227	26,5982	N
74042000AS0266	74042	AS	266	514,595	83,9633	N

Autorisation environnementale au titre de la loi sur l'eau tenant lieu d'autorisation de défrichement

Projet de confortement et reconstruction des digues de l'Arve sur la commune de Bonneville et d'Ayse

20CRA102



74042000AS0263	74042	AS	263	197,965	25,2578	N
74042000AS0260	74042	AS	260	105,477	14,2254	N
74042000AS0302	74042	AS	302	121,222	17,3654	N
74042000AS0298	74042	AS	298	1113,736	3,9251	N
74042000AS0298	74042	AS	298	1113,736	11,9347	N
74042000AS0298	74042	AS	298	1113,736	115,4149	N
74042000AS0296	74042	AS	296	112,806	4,4134	N
74042000AS0296	74042	AS	296	112,806	8,8174	N
74042000AT0231	74042	AT	231	8234,953	33,1279	N
74042000AT0231	74042	AT	231	8234,953	3,7342	N
74042000AT0231	74042	AT	231	8234,953	5,1266	N
74042000AT0231	74042	AT	231	8234,953	5,2511	N
74042000AT0231	74042	AT	231	8234,953	213,8472	N
74042000AT0003	74042	AT	3	3079,703	1,2262	N
74042000AT0003	74042	AT	3	3079,703	17,4493	N
74042000AT0002	74042	AT	2	1912,295	1,3835	N
74042000AT0002	74042	AT	2	1912,295	43,0412	N
74042000AT0259	74042	AT	259	189,241	45,9188	N
74042000AT0276	74042	AT	276	174,833	30,5086	N
74042000AT0319	74042	AT	319	90,851	8,819	N
74042000AT0303	74042	AT	303	190,46	0,0384	N
74042000AT0308	74042	AT	308	405,969	19,2462	N
74042000AT0324	74042	AT	324	86,65	4,1493	N
74042000AT0310	74042	AT	310	71,242	7,6463	N
74042000AT0253	74042	AT	253	453,912	38,6912	N
74042000AT0255	74042	AT	255	242,823	23,412	N
74042000AT0255	74042	AT	255	242,823	12,1373	N
74042000AT0257	74042	AT	257	196,56	43,2933	N
74042000AH0140	74042	AH	140	25641,631	0,03	UH1ru
74042000AI0135	74042	AI	135	989,614	128,0602	UH1
74042000AO0091	74042	AO	91	7265,382	0,199	UXc
74042000AO0091	74042	AO	91	7265,382	8,8515	UXc
74042000AO0092	74042	AO	92	1108,683	28,6693	UXc
74042000AO0346	74042	AO	346	49,795	20,0352	UXc
74042000AO0348	74042	AO	348	37,118	16,3359	UXc
74042000AO0350	74042	AO	350	31,589	11,3552	UXc
74042000AO0352	74042	AO	352	46,18	20,9701	UXc
74042000AO0354	74042	AO	354	115,015	62,967	UXc
74042000AO0356	74042	AO	356	58,855	14,9791	UXc
74042000AI0029	74042	AI	29	11479,178	1335,9898	UE
74042000AN0210	74042	AN	210	7694,658	4,5242	UH2
74042000AI0172	74042	AI	172	14520,478	0,8277	Nj
74042000AI0172	74042	AI	172	14520,478	13,2713	Nj
74042000AI0173	74042	AI	173	542,67	0,6437	Nj
740240000D1220	74024	D	1220	4672,595	0,0865	N
740240000D1635	74024	D	1635	1007,43	0,0059	N
740240000D1999	74024	D	1999	3862,431	0,0269	N
740240000D1999	74024	D	1999	3862,431	0,0689	N
740240000D2002	74024	D	2002	3370,397	0,0302	N
740240000D1223	74024	D	1223	1702,632	0,0532	N
740240000D1223	74024	D	1223	1702,632	0,0021	N

Autorisation environnementale au titre de la loi sur l'eau tenant lieu d'autorisation de défrichement

Projet de confortement et reconstruction des digues de l'Arve sur la commune de Bonneville et d'Ayse

20CRA102



740240000D1223	74024	D	1223	1702,632	0,0998	N
740240000D1223	74024	D	1223	1702,632	0,1548	N
740240000D1912	74024	D	1912	1218,905	0,0464	N
740240000D1912	74024	D	1912	1218,905	0,1002	N
740240000D2522	74024	D	2522	7968,863	0,015	N
740240000D1676	74024	D	1676	4248,354	32,7871	UX
740240000D1220	74024	D	1220	4672,595	146,6916	UX
740240000D1220	74024	D	1220	4672,595	15,0119	UX
740240000D1635	74024	D	1635	1007,43	30,1428	UX
740240000D1219	74024	D	1219	4300,181	115,2625	UX
740240000D1999	74024	D	1999	3862,431	138,7116	UX
740240000D1999	74024	D	1999	3862,431	127,1063	UX
740240000D2002	74024	D	2002	3370,397	344,4514	UX
740240000D1223	74024	D	1223	1702,632	26,2726	UX
740240000D1223	74024	D	1223	1702,632	18,9665	UX
740240000D1223	74024	D	1223	1702,632	93,1868	UX
740240000D1913	74024	D	1913	467,006	5,4989	UX
740240000D1912	74024	D	1912	1218,905	330,3358	UX
740240000D1912	74024	D	1912	1218,905	91,1324	UX
740240000D2522	74024	D	2522	7968,863	188,4769	UX
740240000D2522	74024	D	2522	7968,863	361,3086	UX

