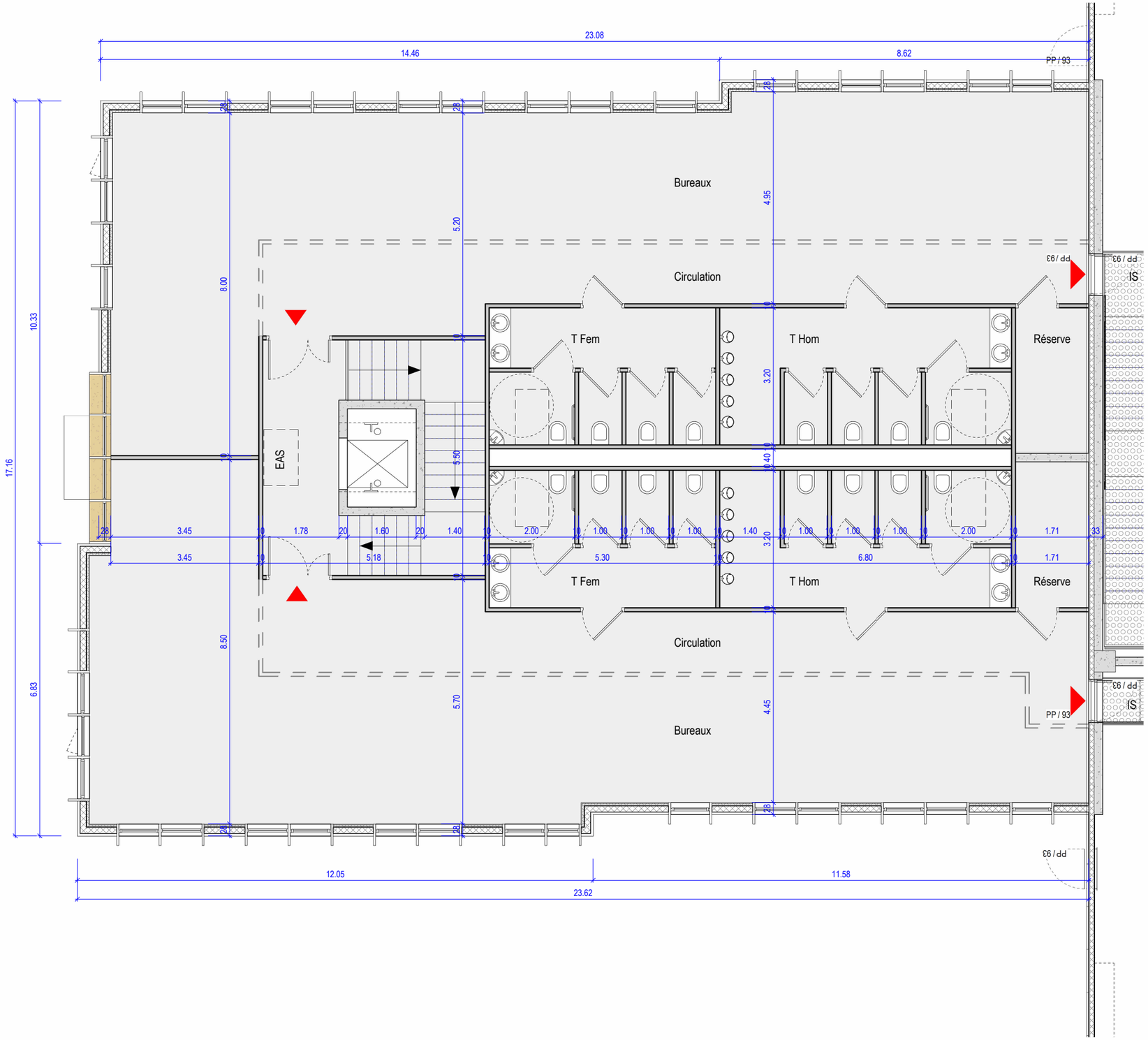


N

| | | | | | | | |
|---|---|---|---|---|---|---|---|
| **Maître d'Ouvrage** | **SNC Parc du Levain**<br>143 bld Romain Rolland<br>CS 90077<br>75685 Paris Cédex 14 | **Architecte** | **SOHO ARCHITECTURE**<br>PARIS : 202 rue de la Croix-Nivert, 75015 Paris - T : 01 56 58 53 10 / contact@soho-archi.com<br>LYON : 30 quai Perrache, 69002 Lyon - T : 04 72 71 62 70 / contact@soho-archi.com | **Affaire** | **Plateforme Logistique**<br>La Mare Guerin<br>28700 Levainville | Phase **PC** | Echelle **1 : 100** | Date **01/03/2025** | Folio ou n° de plan **AN03** | Indice **A** |
| | | | | | | Document **Plan de bureaux 6-7 - R+1** | | | | |

Ce document est la propriété de Soho Architecture. Il ne peut être reproduit ou communiqué sans son autorisation.

C:\Users\jproal\OneDrive - SOHO Architecture\Documents\Quatros Levainville sig_Phase 1_13x70_decalage_d_proal.rvt