Ginger Environnement et Infrastructures

GROUPE GINGER

Travaux hydrauliques - Environnement - Assainissement

Les Hauts de la Duranne
370 rue René Descartes, CS 90340 - 13799 AIX-EN-PROVENCE CEDEX 3
Tél. : 04 42 99 27 27 - Fax 04 42 99 28 43
www.gingergroupe.com

MAITRE D'OUVRAGE

Communauté de commune (C.C.B.V.I.R.)

SOURCE :

Fond de plan cadastral

RAPPORT:

Programme des Travaux

Plan n° :

5

Echelle : 1 / 3 000 ème

0 30 120 m

Date du plan :

Juin 2012

DOSSIER HY13 B0001

Diagnostic du réseau d'assainissement

COMMUNAUTE DE COMMUNES DU BASSIN DE VIE DE L'ILE ROUSSE

Localisation des anomalies
Commune de MONTICELLO

Légende :

- Réseau EU gravitaire
- Réseau EU refoulement
- Station d'épuration
- Dégrilleur
- Poste de refoulement
- 47 N° fiche regard
- Regard de visite
- Regard de visite bloqué / inaccessible
- Regard de visite sous enrobé
- Ouvrage supposé
- Chasse d'égoût
- Grille-avaloir

Anomalie fumée
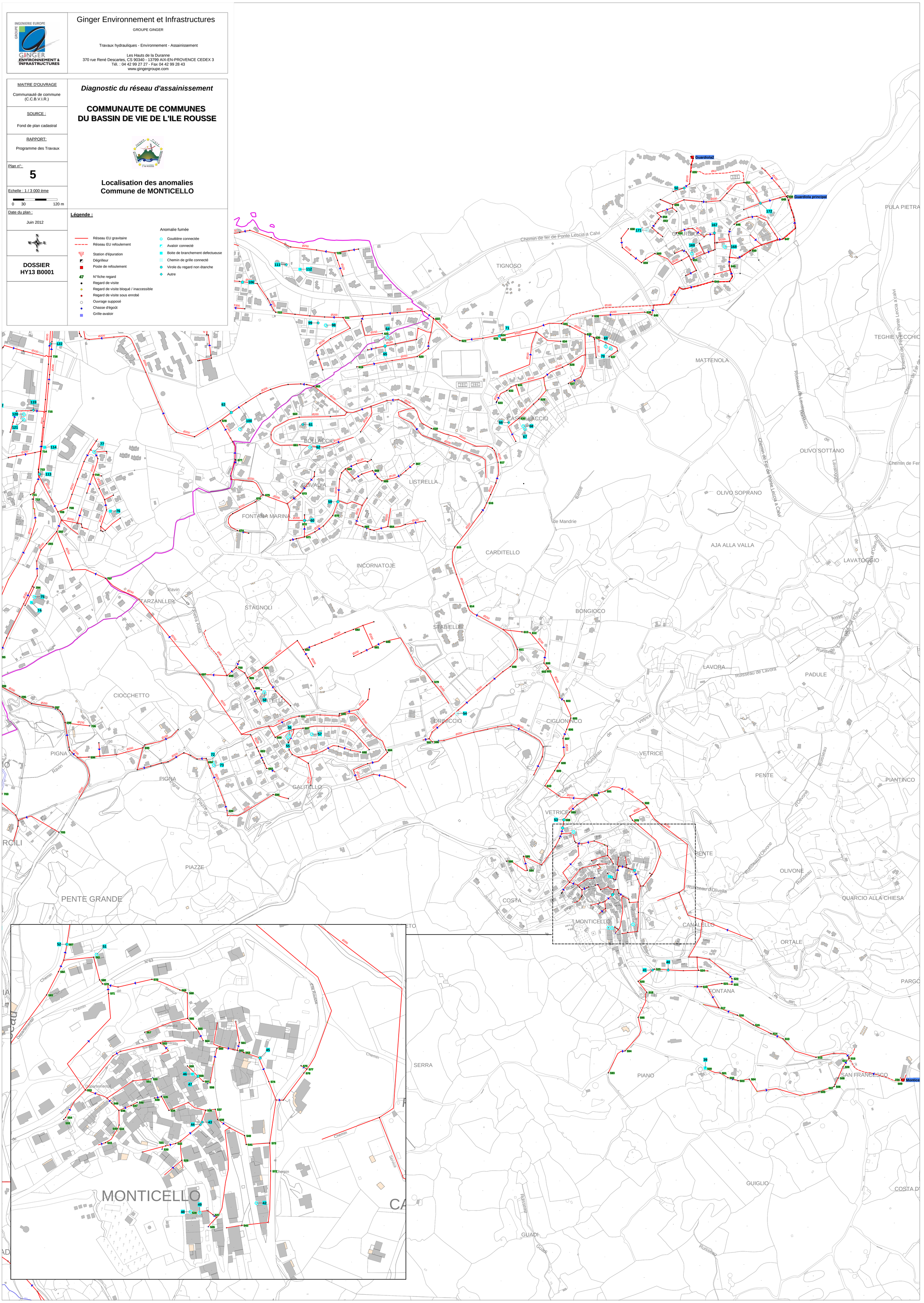
- Gouttière connectée
- Avaloir connecté
- Boite de branchement defectueuse
- Chemin de grille connecté
- Virole du regard non étanche
- Autre