INGENIERIE EUROPE
GROUPE
GINGER
ENVIRONNEMENT & INFRASTRUCTURES
Les Hauts de la Duranne - 370 rue R. Descartes - CS 90340
13799 Aix-en-Provence Cedex3
04 42 99 27 27
www.gingergroupe.com

Diagnostic du réseau d'assainissement CCBVIR Réseau d'eaux usées

RV N° 00384 Séparatif eaux usées
(HY13 B0001)

Désignation	Ouvrage visité	Type d'ouvrage	Regard de visite simple

Altimétrie	Cote tampon NGF : NR m	Profondeur : 0,740 m	Cote radier NGF : NR m

Debit eau claire parasite (QECP)	NR l/s

Photo intérieure

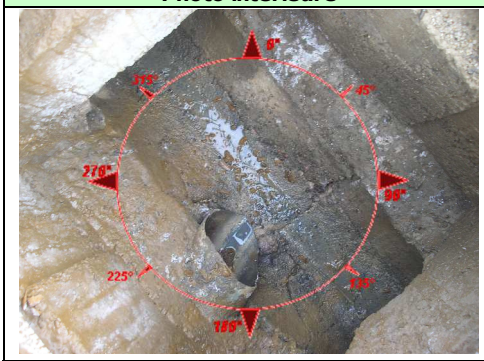

caractéristiques des canalisations

Collecteur	Angle	Géométrie	Nature	FE/TN	FE/NGF
1:Arrivée I	331 °	Ø300	béton	0,740 m	NR m
2:Arrivée II.1	232 °	Ø150	PVC	0,690 m	NR m
8:Exutoire I	149 °	Ø300	béton	0,740 m	NR m

Localisation

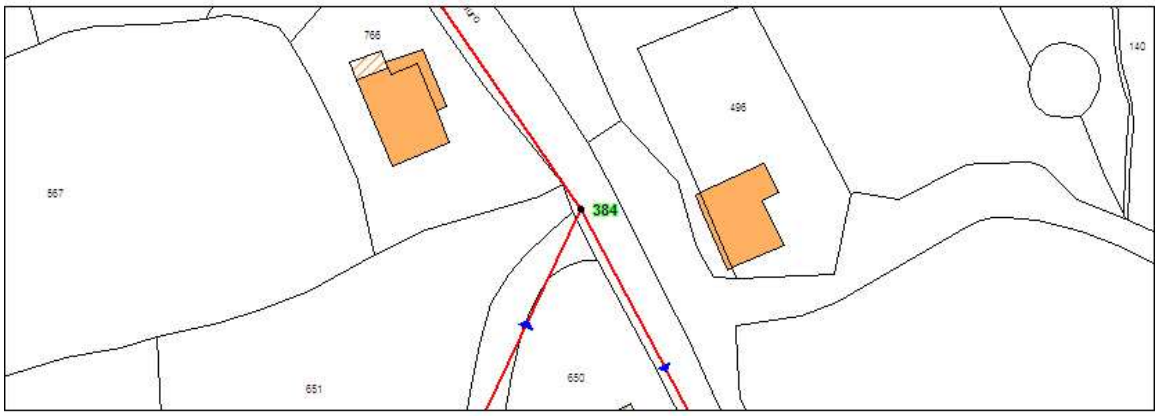

Observations sur les collecteurs

1	
2	
8	

Observations sur la cunette

Observations sur le regard

Travaux proposés