



AGRICULTURAL MACHINERY

PROJET D'EXTENSION DU SITE INDUSTRIEL KUHN SUR LA COMMUNE DE MONSWILLER (67)



**DEMANDE DE PERMIS D'AMENAGER
ANNEXE PA1 – PLAN DE SITUATION**

Décembre 2024

SOMMAIRE

1 LOCALISATION DU PROJET3

2 CADASTRE5

Le projet se situe au sein du site de la Faisanderie, au sud-est de la commune de Monswiller, dans le département du Bas-Rhin.



Le site est situé sur la commune de Monswiller (67), sur le site de la Faisanderie, au sein d'un boisement appartenant à la forêt domaniale de Saverne.

- Au Nord, par la clôture qui sépare la zone d'activités de la Faisanderie où sont implantées les installations de la société KUHNS du massif forestier ;
- À l'Est par la tranchée routière de la RD 1404 ;
- Au Sud par la RD 421 ;
- À l'Ouest par la voie communale dénommée rue du Martelberg délimitant la zone d'activités éponyme.

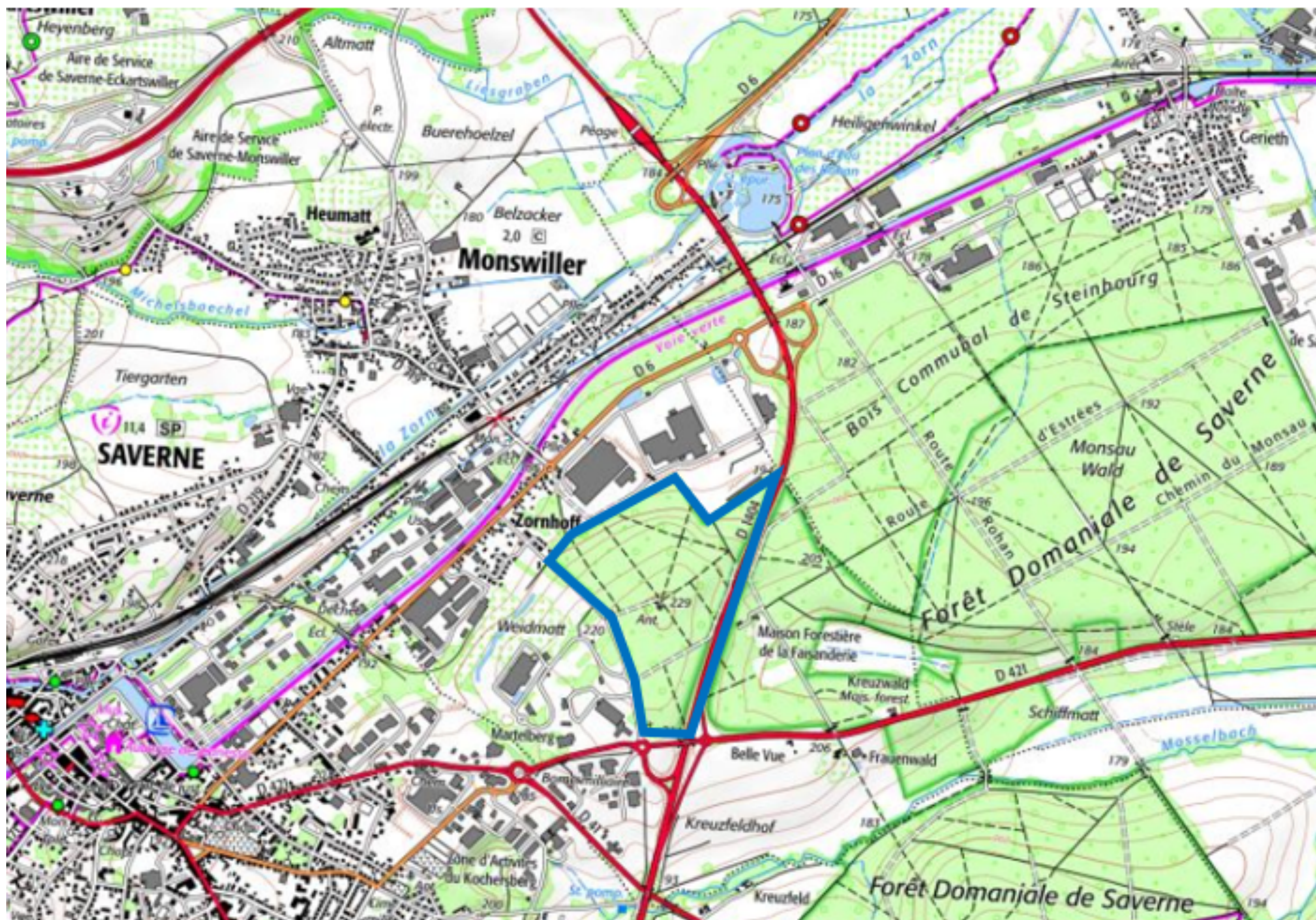

FIGURE 3 : LOCALISATION DU PROJET (SOURCE : GEOPORTAIL)

2 CADASTRE



FIGURE 4 : LOCALISATION DU SITE DE PROJET ET NUMEROS DE CADASTRE