



Réf. travaux **Nexity-Etang**



45600 SULLY SUR LOIRE



Créé le **11/04/2025**
Débute le **16/06/2025**
Durée : **60 jours**

Exploitants

NaTran PEAM_DECA site de ORLEANS

SERVICE DT-DICT, 35 RUE DE LA BRIGADE RAC ZI RABION 16021 ANGOULEME CEDEX FRANCE



CONCERNÉ

📞 0545242429 📞 0800022981 📞 0800022981 @ 6232286.NaTran@demat.protys.fr

DT 451270815 Envoyé le 11/04/2025 📄

Réponse 451284918 Reçu le 11/04/2025 **CONCERNÉ**

Présence d'ouvrage : GA. Recommandations : VOIR RECOMMANDATIONS JOINTES. Nom du contact : MARX KELLY.

ENEDIS-DRCEN-CENTRE

CHEZ PROTYS P0107, CS 90125 27091 EVREUX CEDEX 9 FRANCE



CONCERNÉ

📞 0247485108 📞 0181624701 📞 0181624701 @ 6028423.ENEDIS@demat.protys.fr

DT 451270818 Envoyé le 11/04/2025 📄

Réponse 451428250 Reçu le 15/04/2025 **CONCERNÉ**

Présence d'ouvrage : EL. Recommandations : Des branchements souterrains sans affleurant et/ou aéro-souterrain sont susceptibles d'être dans l'e mprise des travaux déclarés. Nom du contact : FREIXO MICKAEL.

GRDF - Direction Réseaux Centre-Ouest

CHEZ PROTYS P0474, CS 90125 27091 EVREUX CEDEX 9 FRANCE



CONCERNÉ

📞 0810300360 📞 0810300360 📞 0247857444 @ GRDF_363.GRDF@demat.protys.fr

DT 451270823 Envoyé le 11/04/2025 📄

Réponse 451273370 Reçu le 11/04/2025 **CONCERNÉ**

Présence d'ouvrage : GA. Recommandations : Cf. CATEGORIES PLANS ET OUVRAGES GRDF, VOS TECHNIQUES DE TRAVAUX ET RECOMMANDATIONS DE L'EXPLOITANT. Nom du contact : EXPLOITANT GRDF.

ISI ELEC - ALLARD Hervé

5 Impasse de la Garenne 45550 SAINT DENIS DE L HOTEL France



CONCERNÉ

📞 0238570340 📞 0646071384 📞 0238570340 @ dtdict-exploitant@isi-elec.com

DT 451270822 Envoyé le 11/04/2025 @

Réponse 451384267 Reçu le 11/04/2025 **CONCERNÉ** Présence d'ouvrage : EL

ORANGE - N2 CENTRE VAL DE LOIRE

Service DICT, TSA 70011 69134 DARDILLY CEDEX FRANCE



CONCERNÉ

📞 0969393212 📞 0810300111 @ FT44N2.FTO@demat.protys.fr

DT 451270824 Envoyé le 11/04/2025 📄

Réponse 451348284 Reçu le 14/04/2025 **CONCERNÉ**

Présence d'ouvrage : TL. Recommandations : Liaison à fort trafic. Nom du contact : Orange.

SAUR GRAND OUEST

CENTRE LOIRE, TSA 70011 CHEZ SOGELINK 69134 DARDILLY CEDEX FRANCE



INCOMPLET

📞 0662603098 📞 0245770009 @ saur-go-cl@demat.sogelink.fr

DT 451270817 Envoyé le 11/04/2025 📄

Réponse 451273381 Reçu le 11/04/2025 **INCOMPLET**

Renseignements incomplets : Présence de réseau non cartographié . Prendre RDV pour repérage par mail. Recommandations : Présence de réseau non cartographié . Prendre RDV pour repérage par mail reperage.csp@saur.com. Nom du contact : Service ATU-DICT.

**SFR - XP FIBRE**

XP FIBRE, TSA 70011 CHEZ SOGELINK 69134 DARDILLY CEDEX FRANCE

**CONCERNÉ**

☎ 0980804303

📠 0298464627

@ xp-fibre@demat.sogelink.fr

DT 451270816

Envoyé le 11/04/2025 📧

Réponse 451270939

Reçu le 11/04/2025

CONCERNÉ

Présence d'ouvrage : TL

SUEZ Eau France SAS P0264

CHEZ PROTYS, CS 90125 27091 EVREUX CEDEX 9 FRANCE

**NON CONCERNÉ**

☎ 0977408408

📠 0977401128

📠 0977401128

@ GAT-01.SUEZ@demat.protys.fr

DT 451270821

Envoyé le 11/04/2025 📄

Réponse 451447357

Reçu le 15/04/2025

NON CONCERNÉ

Pas d'ouvrage. Nom du contact : LE RESPONSABLE Territorial.

Gestionnaires de voirie repérages Amiante / HAP**CD45 - Conseil départemental du Loiret**

DRD - SECTEUR SULLY SUR LOIRE, 20 Chemin du Hameau BP 24 45600 SULLY SUR LOIRE FRANCE

NON CONCERNÉ

☎ 0238364145

@ agence.territoriale.sully-sur-loire@loiret.fr

IAT 451270820

Envoyé le 11/04/2025 @

Réponse 451444951

Reçu le 15/04/2025

NON CONCERNÉ**Autres destinataires****MAIRIE**

SERVICE TECHNIQUE Voirie, 3 PLACE MAURICE DE SULLY 45600 SULLY SUR LOIRE FRANCE

NON REQUIS

☎ 0238362008

@ v.secretariat.ctm@sullysurloire.org

IPT 451270819

Envoyé le 11/04/2025 @

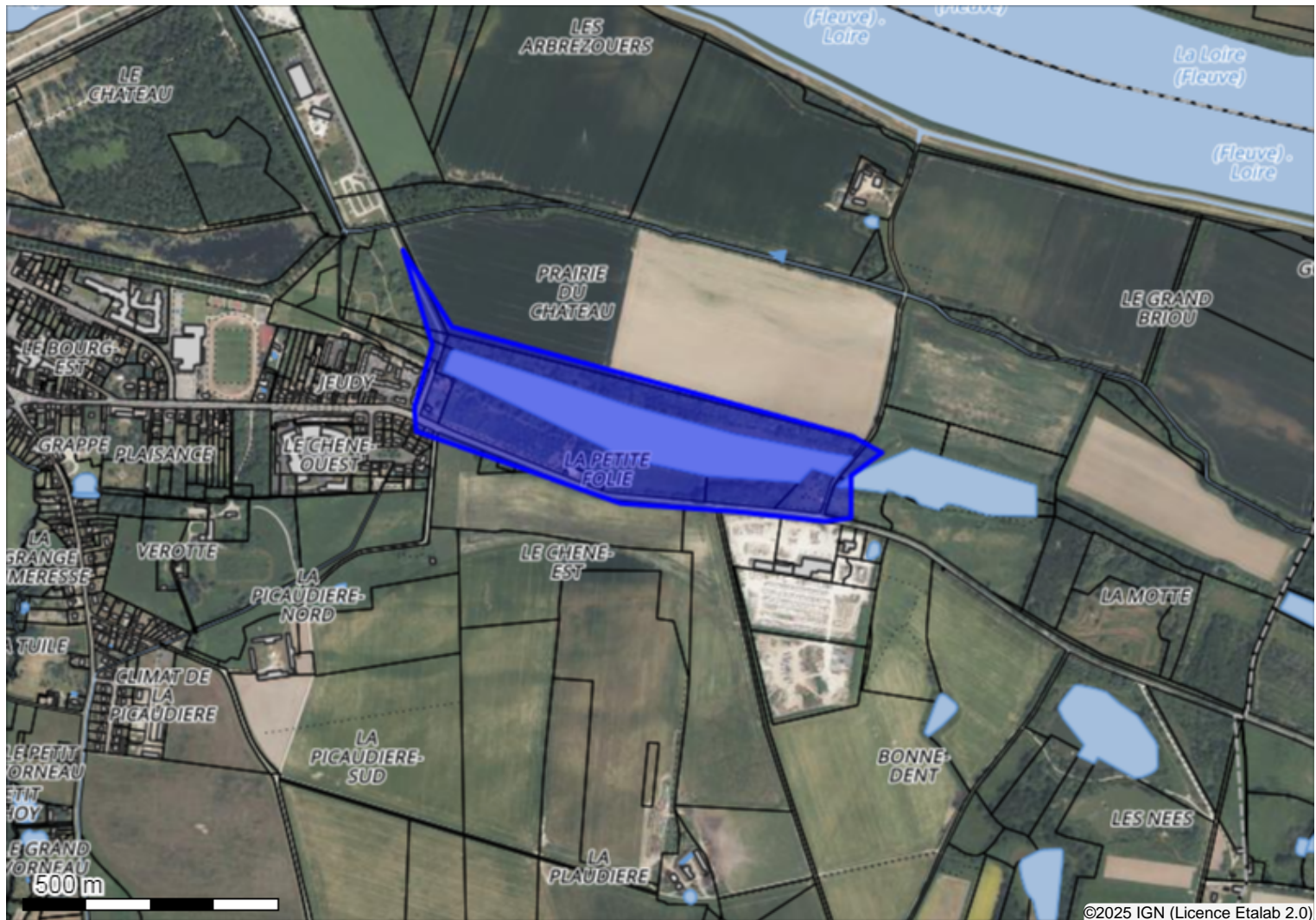

Système géodésique : WGS 84
 EPSG : 4326

Emprise au format GML :

```
<gml:MultiPolygon xmlns:gml='http://www.opengis.net/gml' srsName='EPSG:4326'><gml:polygonMember><gml:Polygon><gml:outerBoundaryIs><gml:LinearRing><gml:coordinates>2.38958029,47.76506674 2.40009455,47.76313399 2.40086703,47.76284551 2.40005164,47.76244164 2.40005164,47.76169159 2.39936499,47.76163389 2.39700465,47.76180698 2.39400057,47.76195122 2.39146857,47.76255703 2.38863616,47.76322053 2.38859324,47.76365324 2.38906531,47.76474943 2.38829283,47.76642251 2.38958029,47.76506674</gml:coordinates></gml:LinearRing></gml:outerBoundaryIs></gml:Polygon></gml:polygonMember></gml:MultiPolygon>
```

Polygone 1

```
(47.765067 2.389580);(47.763134 2.400095);(47.762846 2.400867);(47.762442 2.400052);(47.761692 2.400052);(47.761634 2.399365);(47.761807 2.397005);(47.761951 2.394001);(47.762557 2.391469);(47.763221 2.388636);(47.763653 2.388593);(47.764749 2.389065);(47.766423 2.388293);(47.765067 2.389580);
```