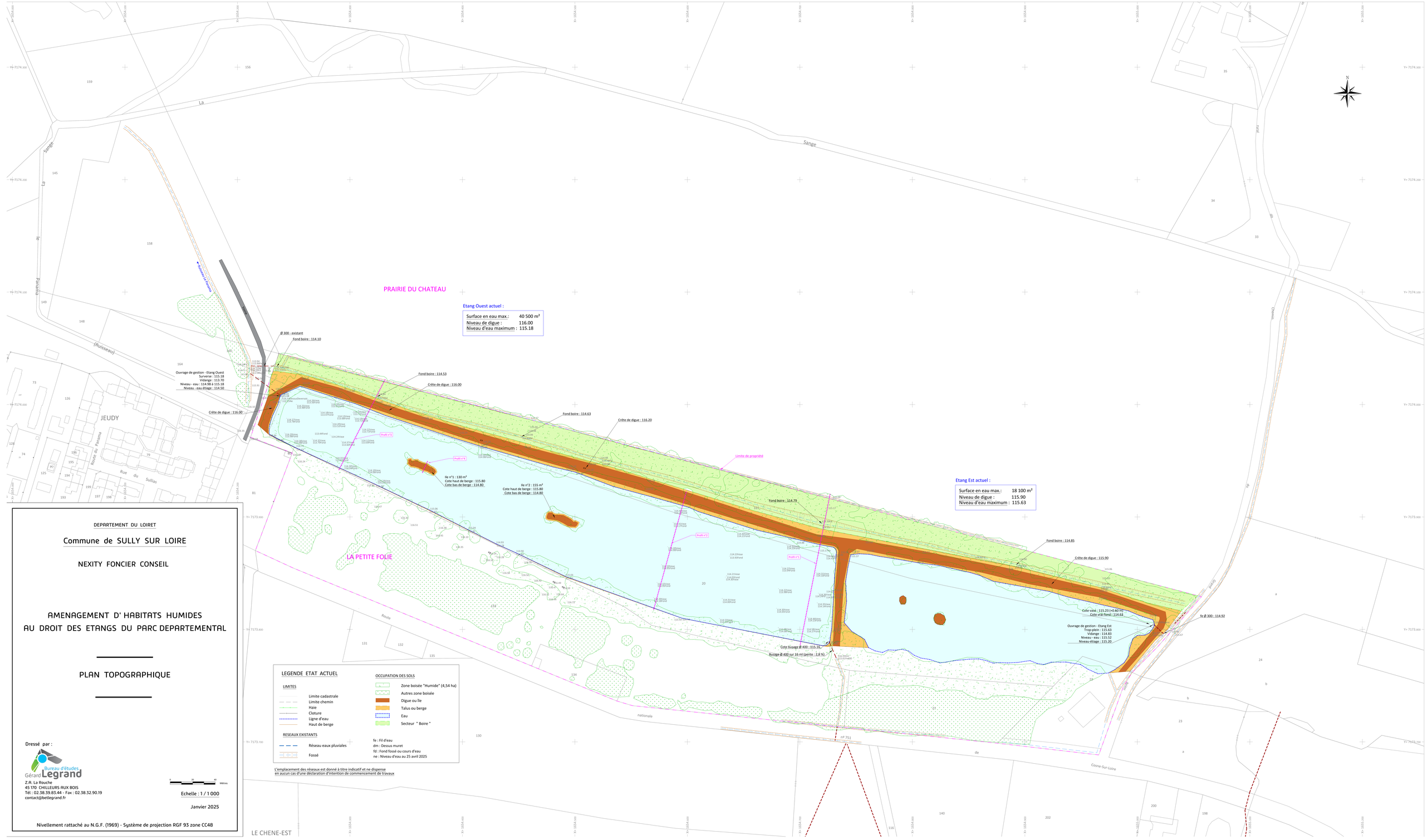

DEPARTEMENT DU LOIRET

Commune de SULLY SUR LOIRE

NEXITY FONCIER CONSEIL

AMENAGEMENT D' HABITATS HUMIDES AU DROIT DES ETANGS DU PARC DEPARTEMENTAL

PLAN TOPOGRAPHIQUE

LEGENDE ETAT ACTUEL

LIMITES

- Limite cadastrale
- Limite chemin
- Haie
- Cloture
- Ligne d'eau
- Haut de berge

OCCUPATION DES SOLS

- Zone boisée "Humide" (4,54 ha)
- Autres zone boisée
- Digue ou île
- Talus ou berge
- Eau
- Secteur " Boire "

RESEAUX EXISTANTS

- Réseau eaux pluviales
- Fossé

fe : Fil d'eau
dm : Dessus muret
fd : Fond fossé ou cours d'eau
ne : Niveau d'eau au 25 avril 2025

L'emplacement des réseaux est donné à titre indicatif et ne dispense en aucun cas d'une déclaration d'intention de commencement de travaux

Dressé par :

Gérard Legrand Bureau d'études

Z.R. La Rouche
45 170 CHILLEURS AUX BOIS
Tél : 02.38.39.83.44 - Fax : 02.38.32.90.19
contact@betlegrand.fr

0 20 40 Mètres

Echelle : 1 / 1 000

Janvier 2025

Nivellement rattaché au N.G.F. (1969) - Système de projection RGF 93 zone CC48