

5 **PIGNON OUEST**
Ech : 1 : 500

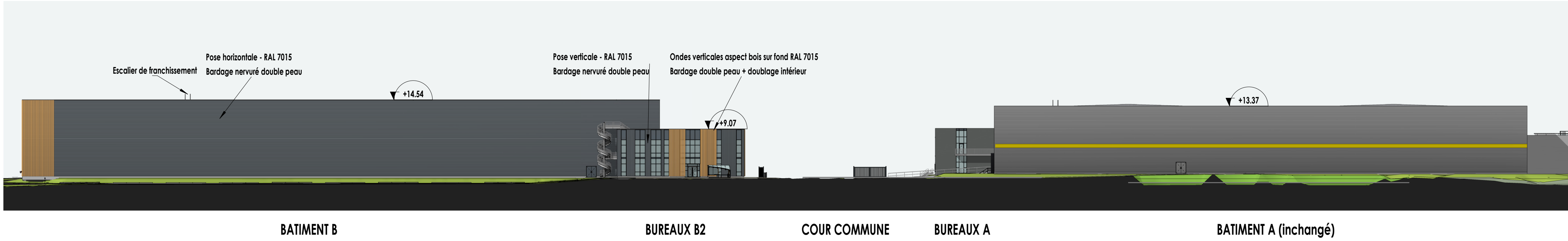

4 **PIGNON EST**
Ech : 1 : 500

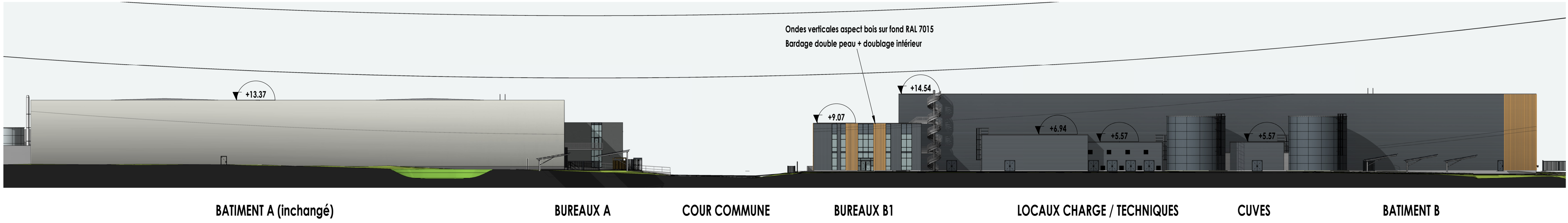

3 **FACADE QUAIS**
Ech : 1 : 500

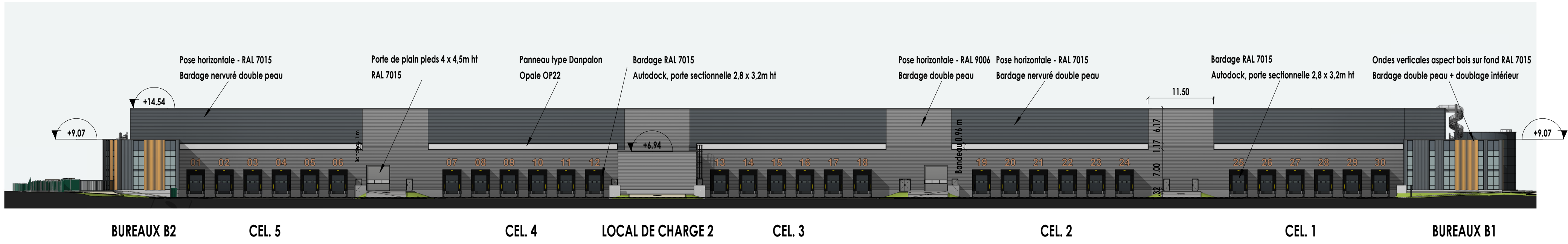

2 **FACADE ARRIERE**
Ech : 1 : 500

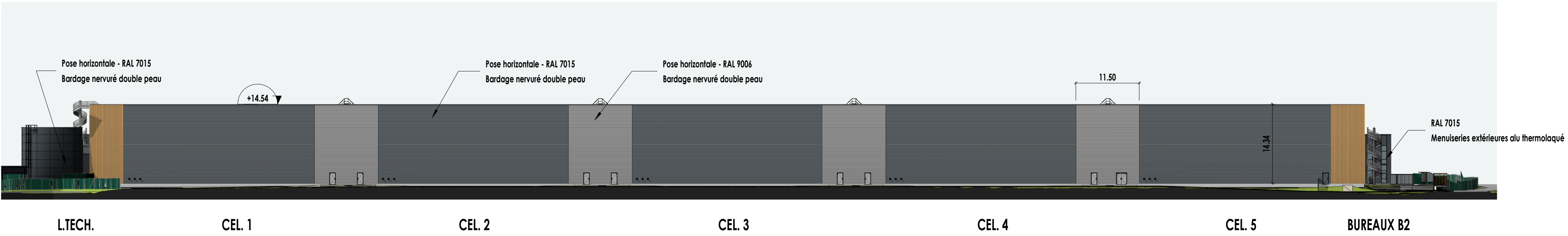

Plan de repérage des élévations

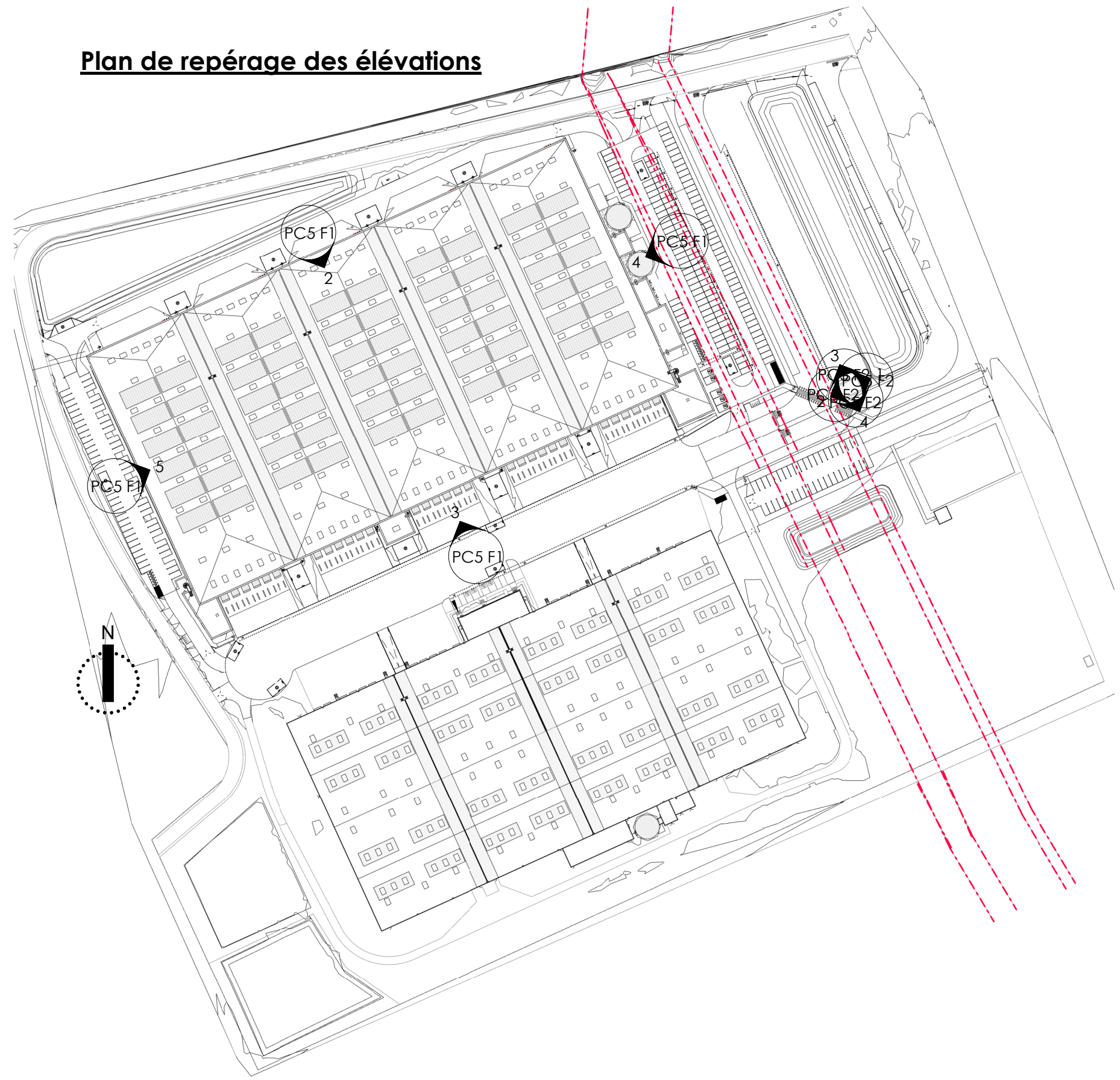

LES MUREAUX - LA NOUVELLE FRANCE

RENOVATION D'UN SITE LOGISTIQUE
3, AV. DE LA NOUVELLE FRANCE - 78130 - LES MUREAUX

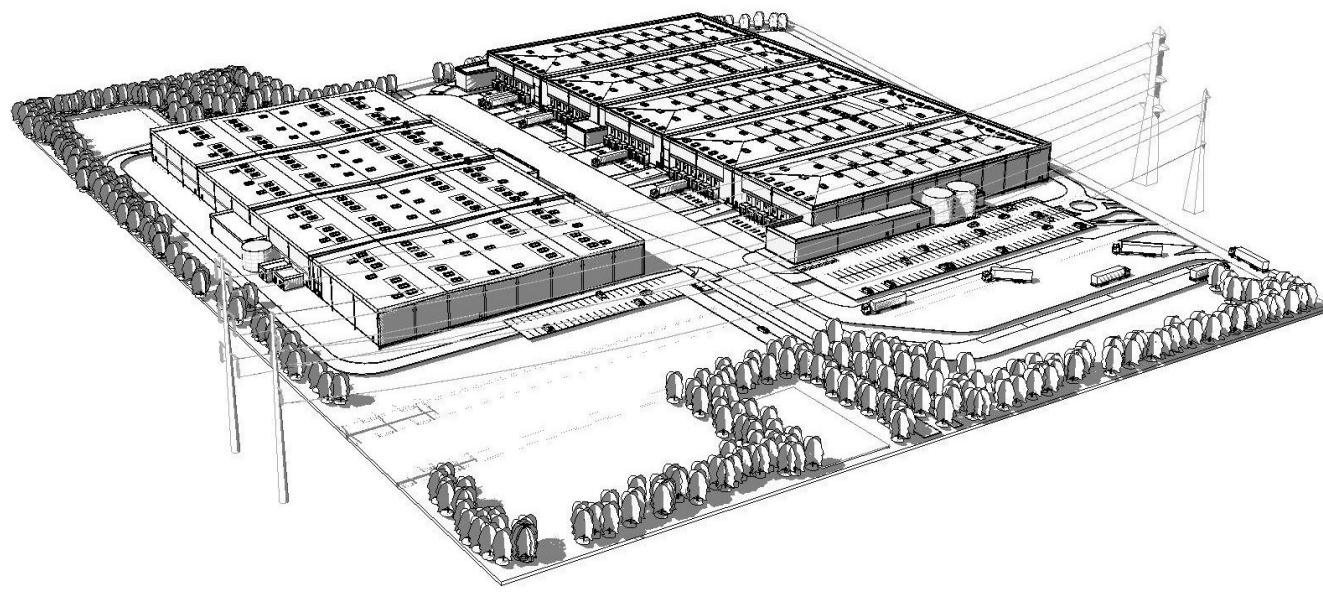

Conception: NB

DEMANDEUR : LES MUREAUX
1, rue de CHAZELLES
75017 PARIS

ARCHITECTE : A26 GL
165 bis, RUE DE VAUGIRARD
75015 - PARIS
T: 09 70 75 52 80

CONTRACTANT GENERAL : GSE
5 rue Jean CARMET
69801 - SAINT PRIEST CEDEX

BET ICPE : SD ENVIRONNEMENT
19 Bis, avenue Léon Gambetta
92120 MONTROUGE
Tel. +33 (0)1 46 94 80 64

BET THERMIQUE & FLUIDES : BIGS
165 bis, Rue de Vaugirard
75015 - PARIS
T: 09 70 75 52 80

DEMANDE DE PERMIS DE CONSTRUIRE

PLAN DES FACADES PRINCIPALES

ECHELLE : Comme indiqué DATE : 28 MAI 2025 FORMAT : A1 +1

1965 - A26 GL - ARC - APD - PC5 F1