

3 COUPE LONGITUDINALE
Ech : 1 : 500

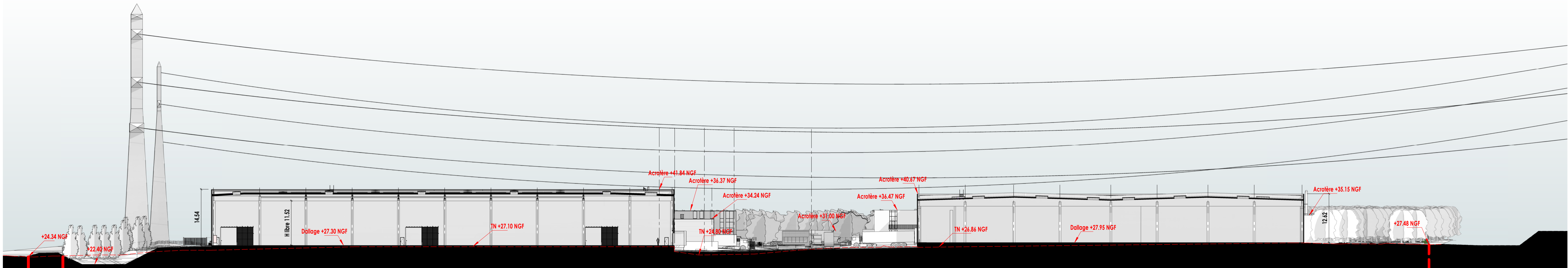

1 COUPE TRANSVERSALE
Ech : 1 : 500

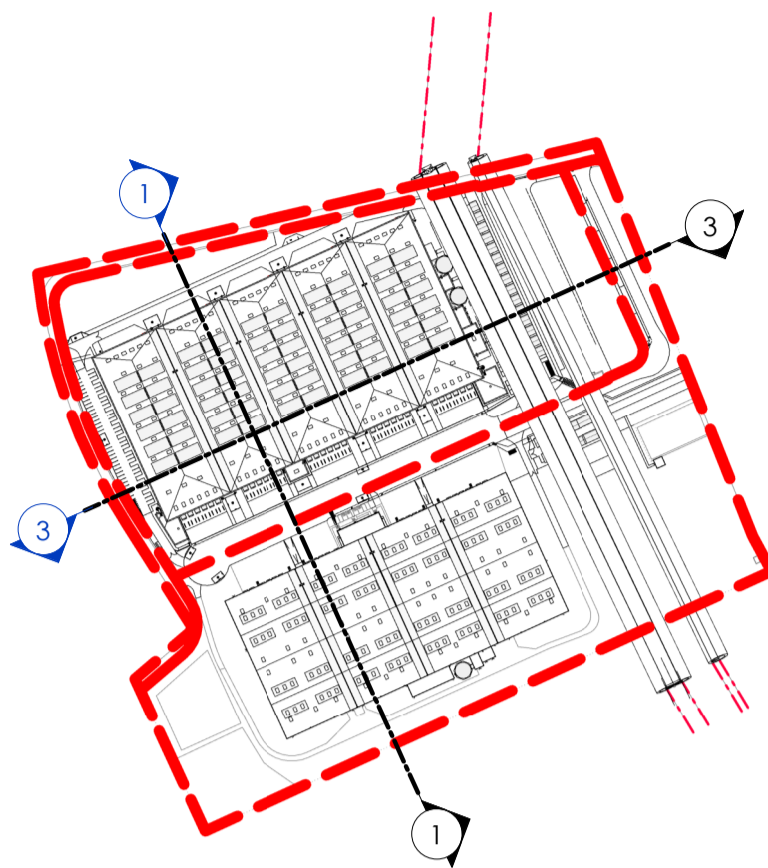

Plan de repérage

Propriété intellectuelle.
L'office IUT 11 du Code de Propriété Intellectuelle pose pour principe que l'architecte «...peut sur [son] œuvre, du seul fait de sa création, d'un droit de propriété incorporelle exclusif et opposable à tous » qui comporte « des attributs d'ordre intellectuel et moral ainsi que des attributs d'ordre patrimonial ».
L'article L652 du Code du Patrimoine stipule que « Le nom de l'architecte auteur du projet architectural d'un bâtiment et la date d'achèvement de l'ouvrage sont apposés sur l'une de ses façades extérieures ».

Responsabilité de l'architecte.
La responsabilité de l'architecte ne peut être recherchée que : dans les limites de la mission que le maître d'ouvrage choisit de lui confier.

Dossier de demande d'autorisation d'urbanisme.
Les documents plans et pièces écrites élaborés dans le cadre d'un dossier de demande d'autorisation d'urbanisme (permis de construire, déclaration préalable, permis de détruire, permis d'aménager...) le sont dans ce seul cadre réglementaire et ne sauraient engager la responsabilité de l'architecte par l'utilisation qu'il en serait fait pour quelque autre usage.

Dossier d'appel d'offre et marchés de travaux.
Les documents plans et pièces écrites élaborés dans le cadre de dossier d'appel d'offre ou marchés de travaux le sont dans ce seul cadre et ne sont fournis qu'à titre indicatif ; ils ne sauraient remplacer les plans d'exécution pour visa du maître d'œuvre d'exécution et approbation du bureau de contrôle à la charge de l'entreprise dans le cadre de son marché.
Il appartient à l'entreprise en charge de l'exécution de son marché d'informer le maître d'ouvrage et l'architecte de toutes contradictions éventuelles, dans les pièces écrites, qui lui sont soumises, ou modifications qui s'avèreraient selon elle nécessaires à la parfaite exécution des ouvrages et équipements dans le respect des normes en vigueur.

LES MUREAUX - LA NOUVELLE FRANCE

RENOVATION D'UN SITE LOGISTIQUE

3, AV. DE LA NOUVELLE FRANCE - 78130 - LES MUREAUX

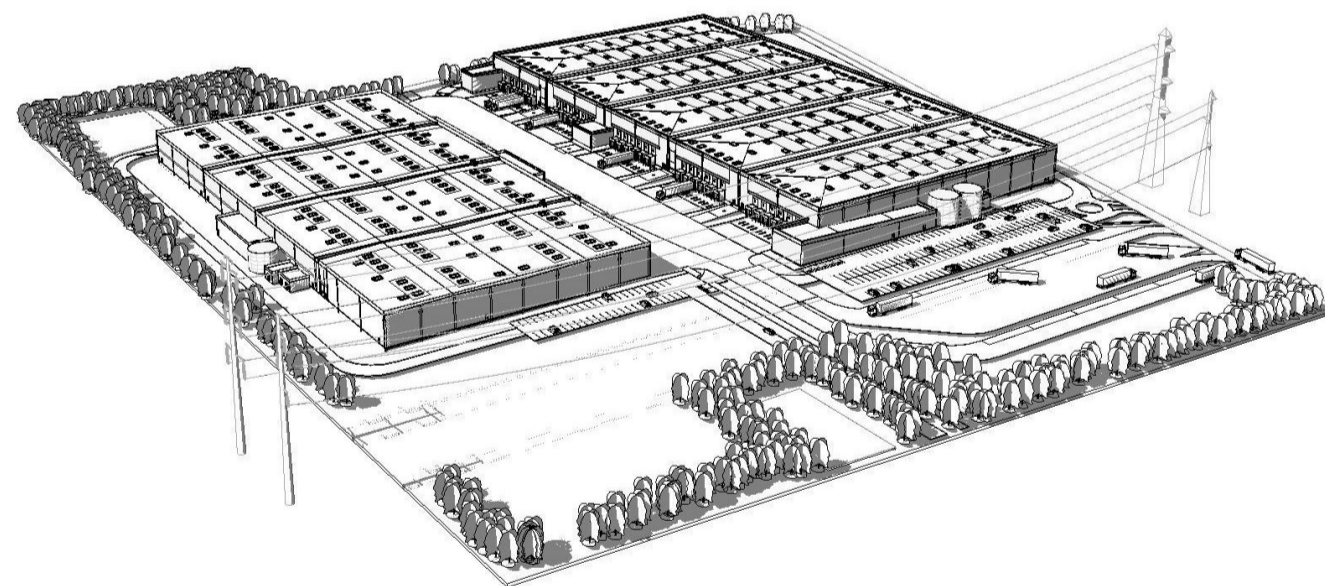

Conception: N8	
DEMANDEUR : LES MUREAUX 1, rue de CHAZELLES 75017 PARIS <i>Hummel</i>	ARCHITECTE : A26 GL 165 bis, RUE DE VAUGIRARD 75015 - PARIS T: 09 70 75 52 80 <i>TP</i>
CONTRACTANT GENERAL : GSE 5 rue Jean CARMET 69001 - SAINT PRIEST CEDEX	BET ICPE : SD ENVIRONNEMENT 19 Bis rue Léon Gambetta 92120 MONTROUGE Tél. : 33 (0)1 46 94 80 44
BET THERMIQUE & FLUIDES : BIGS 165 bis, Rue de Vaugirard 75015 - PARIS T: 09 70 75 52 80	

DEMANDE DE PERMIS DE CONSTRUIRE

PLAN DES COUPES

ECHELLE : 1965 - A26 GL - ARC - APD -	DATE : 28 MAR 2025	FORMAT : A1+2	PC3
--	-----------------------	------------------	-----