



Demande de Permis de Construire



Technopole Bordeaux Montesquieu / 1 allée Jean Rostand / 33650 Martillac

Projets de fermes agrivoltaïques des Hauts Plateaux
(Ilot 1 - partie b)

Commune de Mélisey
89430

1 / situation du terrain

1/1	plan de situation du terrain	1/150000	PC1
1/2	plan de situation du terrain	1/25000	PC1
1/3	vue aérienne du terrain	1/3500	PC1
1/4	plan parcellaire	1/4000	PC2
1/5	plan masse état initial du site	1/3000	PC2

Édition du 15 octobre 2025



Yvette Carneiro, architecte DPLG / 100 avenue du Docteur Nacel Pénard / 33600 PESSAC / 06 47 81 65 75 / contact@atelierycau.fr
Inscrite au tableau de l'Ordre des Architectes sous le n° 074106 / Code APE - NAF 7111 Z

atelier
yc
au
CARNEIRO Yvette architecte DPLG & urbaniste
100 Avenue du Dr. Nacel Pénard / 33600 Pessac
Inscrite au tableau de l'Ordre des Architectes : 07 41 06
SIRET : 502 885 205 00091

Les plans du Permis de Construire sont réalisés uniquement en vue d'une instruction administrative par les services compétents. Ils ne pourront en aucun cas être utilisés pour l'exécution des constructions et aménagements ou se substituer à des plans d'exécution.

DPC

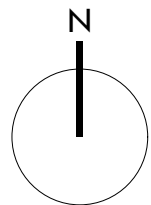
Dossier édité le
15 octobre 2025Projets de
fermes agrivoltaïques
des Hauts Plateaux
(Ilôt 1 - partie b)Commune de Mélisey
89430Technopole Bordeaux Montesquieu
1 allée Jean Rostand
33650 Martillac

zones d'implantation
des projets voisins

zone d'implantation
du projet

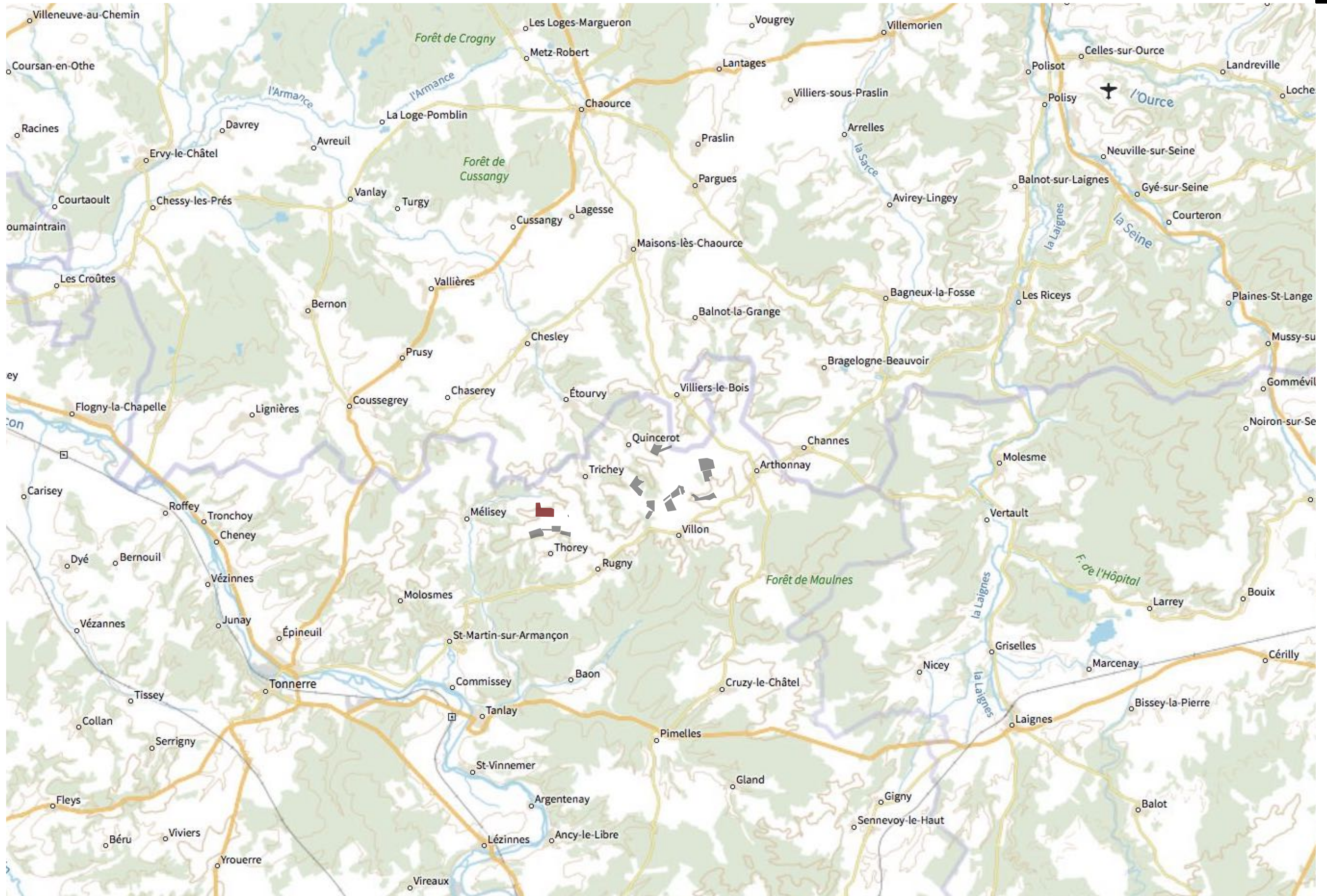
0 2 kilomètres
© IGN

PC1

1/1 situation du terrain au 1/150 000

atelier
yc^{au}

Yvette Carneiro, architecte DPLG / 100 avenue du Docteur Nacel Pénard / 33600 PESSAC / 06 47 81 65 75 / contact@atelierycau.fr
Inscrite au tableau de l'Ordre des Architectes sous le n° 074106 / Code APE - NAF 7111 Z

atelier
yc^{au}

CARNEIRO Yvette architecte DPLG & urbaniste
100 Avenue du Docteur Nacel Pénard / 33600 PESSAC
Inscrite au tableau de l'Ordre des Architectes : 07 41 06
SIRET : 502 885 205 00091

Les plans du Permis de Construire sont réalisés uniquement en vue d'une instruction administrative par les services compétents. Ils ne pourront en aucun cas être utilisés pour l'exécution des constructions et aménagements ou se substituer à des plans d'exécution.

DPC

Dossier édité le
15 octobre 2025

Projets de
fermes agrivoltaïques
des Hauts Plateaux
(Ilot 1 - partie b)

Commune de Mélisey
89430



Technopole Bordeaux Montesquieu
1 allée Jean Rostand
33650 Martillac

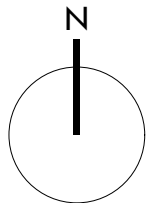

--- zones d'implantation
des projets voisins
- - - zone d'implantation
du projet

0 500 mètres

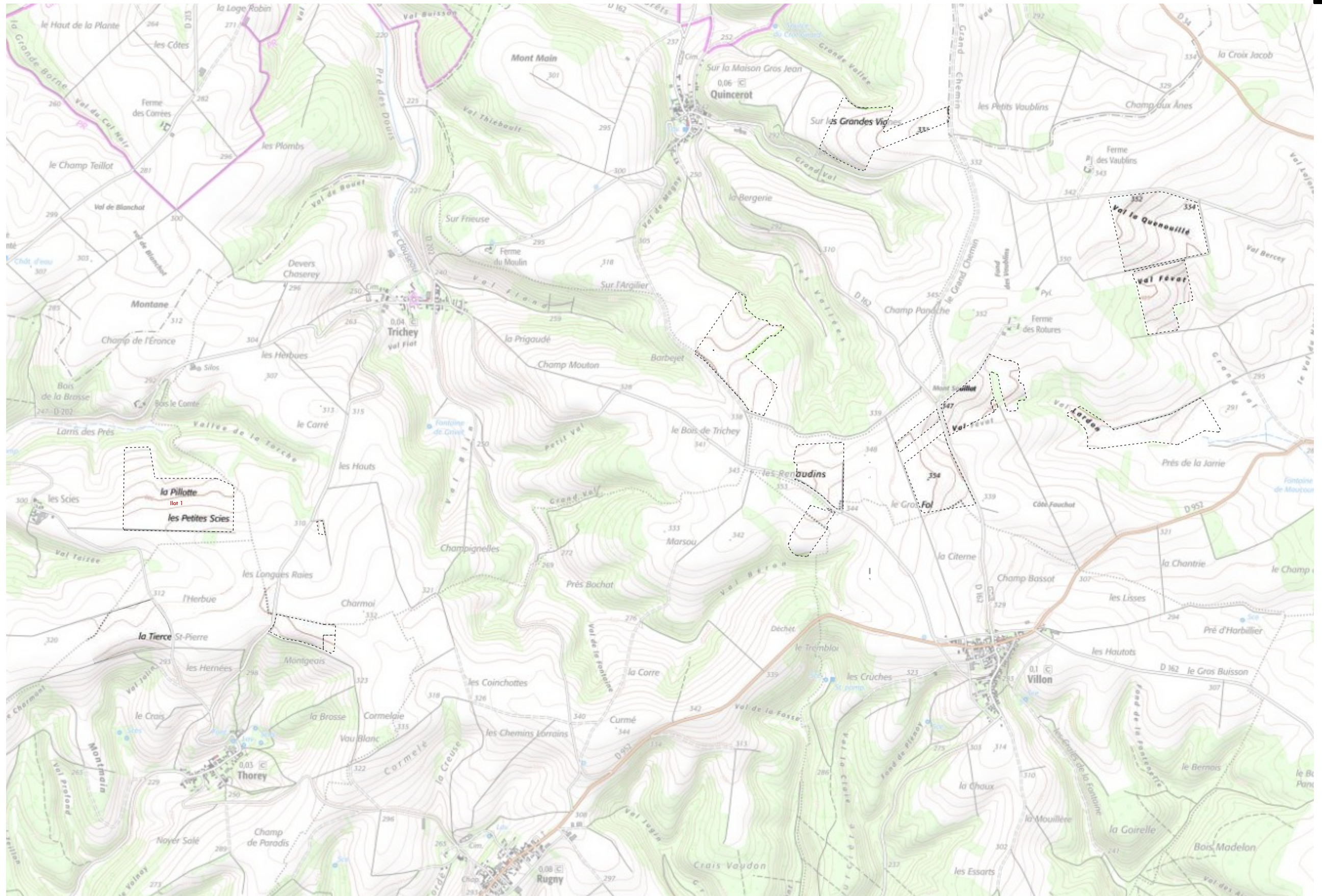

PC1

1/2 situation du terrain au 1/25 000

atelier
yc^{au}

Yvette Carneiro, architecte DPLG / 100 avenue du Docteur Nacel Pénard / 33600 PESSAC / 06 47 81 65 75 / contact@atelierycau.fr
Inscrite au tableau de l'Ordre des Architectes sous le n° 074106 / Code APE - NAF 7111 Z

atelier
yc^{au} CARNEIRO Yvette architecte DPLG & urbaniste
100 Avenue du Docteur Nacel Pénard / 33600 PESSAC
Inscrite au tableau de l'Ordre des Architectes sous le n° 07 41 06
SIRET : 502 895 205 00091

Les plans du Permis de Construire sont réalisés uniquement en vue d'une instruction administrative par les services compétents. Ils ne pourront en aucun cas être utilisés pour l'exécution des constructions et aménagements ou se substituer à des plans d'exécution.

DPC

Dossier édité le
15 octobre 2025

Projets de
fermes agrivoltaïques
des Hauts Plateaux
(Ilot 1 - partie b)

Commune de Mélisey
89430



Technopole Bordeaux Montesquieu
1 allée Jean Rostand
33650 Martillac

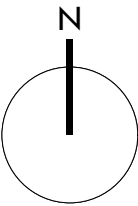

--- zone d'implantation
du projet



PC1

1/3 vue aérienne du terrain au 1/3500



Yvette Carneiro, architecte DPLG / 100 avenue du Docteur Nacel Pénard / 33600 PESSAC / 06 47 81 65 75 / contact@atelierycau.fr
Inscrite au tableau de l'Ordre des Architectes sous le n° 074106 / Code APE - NAF 7111 Z

atelier ycau CARNEIRO Yvette architecte DPLG & urbaniste
100 Avenue du Dr. Nacel Pénard - 33600 PESSAC
n° du tableau de l'Ordre des Architectes : 07 41 06
SIRET : 502 885 205 00091

Les plans du Permis de Construire sont réalisés uniquement en vue d'une instruction administrative par les services compétents. Ils ne pourront en aucun cas être utilisés pour l'exécution des constructions et aménagements ou se substituer à des plans d'exécution.

DPC

Dossier édité le
15 octobre 2025

Projets de
fermes agrivoltaïques
des Hauts Plateaux
(Ilot 1 - partie b)

Commune de Mélisey
89430



Technopole Bordeaux Montesquieu
1 allée Jean Rostand
33650 Martillac

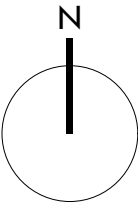

parcels de la zone
d'implantation

zone d'implantation
du projet

0 75 mètres
© cadastre.gouv.fr

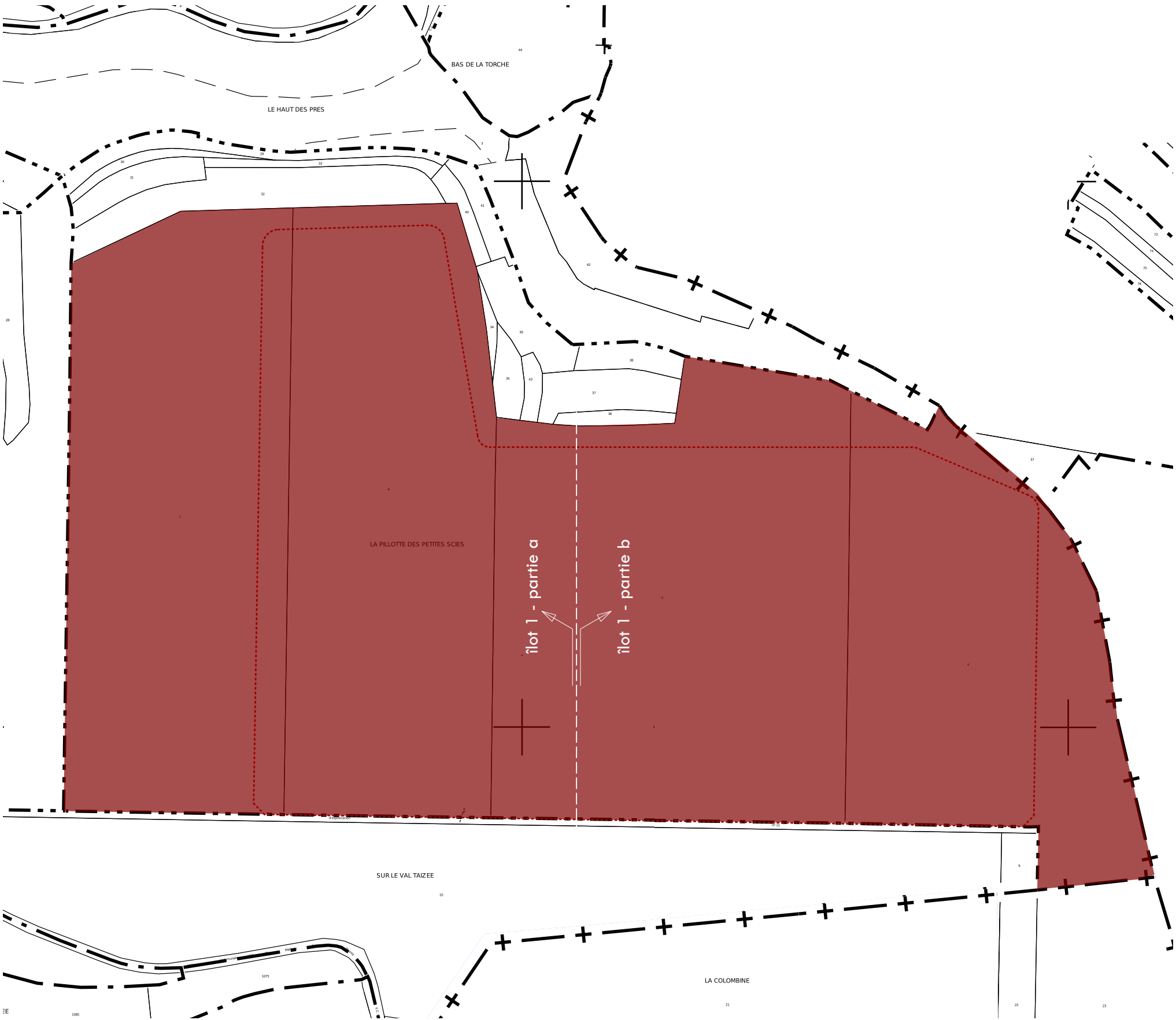

Références cadastrales des parcelles
d'implantation du projet global (îlot 1a et 1b) :

section	numero	surface
ZH	7	66480
ZH	6	102600
ZH	4	86250
ZH	5	125400
surface total		380730

Références cadastrales des parcelles
d'implantation de la partie Est (îlot 1b) :

section	numero	surface
ZH	4	86250
ZH	5	125400
surface total		211650

DPC

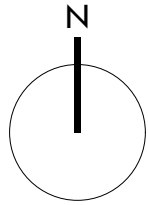
Dossier édité le
15 octobre 2025Projets de
fermes agrivoltaiques
des Hauts Plateaux
(Ilot 1 - partie b)Commune de Mélisey
89430Technopole Bordeaux Montesquieu
1 allée Jean Rostand
33650 Martillac

- réseau d'eau
- talus
- trame végétale
- courbes de niveau
- parcelles
- zone d'implantation du projet

0 80 mètres



PC2

1/5 plan masse état initial au 1/3000

atelier
yc^{au}Yvette Carneiro, architecte DPLG / 100 avenue du Docteur Nacel Pénard / 33600 PESSAC / 06 47 81 65 75 / contact@atelierycau.fr
Inscrite au tableau de l'Ordre des Architectes sous le n° 074106 / Code APE - NAF 7111 Zatelier
yc^{au} CARNEIRO Yvette architecte DPLG & urbaniste
100 Avenue du Dr. Nacel Pénard - 33600 PESSAC
n° au tableau de l'Ordre des Architectes : 07 41 06
SIRET : 502 885 205 00091

Les plans du Permis de Construire sont réalisés uniquement en vue d'une instruction administrative par les services compétents. Ils ne pourront en aucun cas être utilisés pour l'exécution des constructions et aménagements ou se substituer à des plans d'exécution.



Demande de Permis de Construire



Technopole Bordeaux Montesquieu / 1 allée Jean Rostand / 33650 Martillac

Projets de fermes agrivoltaïques des Hauts Plateaux (Ilot 1 - partie b)

Commune de Mélisey
89430

2/implantation

2/1 plan masse de la ferme agrivoltaïque	1/3000	PC2
2/2 coupes sur terrain et la ferme agrivoltaïque	1/1100 et 1/2300	PC3
2/3 coupe de détail	1/300	PC3

Édition du 15 octobre 2025



Yvette Carneiro, architecte DPLG / 100 avenue du Docteur Nacel Pénard / 33600 PESSAC / 06 47 81 65 75 / contact@atelierycau.fr
Inscrite au tableau de l'Ordre des Architectes sous le n° 074106 / Code APE - NAF 7111 Z

atelier
yc
au
CARNEIRO Yvette architecte DPLG & urbaniste
100 Avenue du Dr. Nacel Pénard / 33600 Pessac
Inscrite au tableau de l'Ordre des Architectes : 07 41 06
SIRET : 502 885 205 00091

Les plans du Permis de Construire sont réalisés uniquement en vue d'une instruction administrative par les services compétents. Ils ne pourront en aucun cas être utilisés pour l'exécution des constructions et aménagements ou se substituer à des plans d'exécution.

Dossier édité le
15 octobre 2025

Projets de
fermes agrivoltaïques
des Hauts Plateaux
(Ilot 1 - partie b)

Commune de Mélisey
89430



Technopole Bordeaux Montesquieu
1 allée Jean Rostand
33650 Martillac

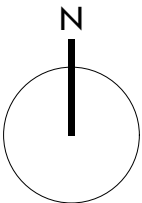

- parcelles
 - réseau d'eau
 - portail d'accès au site
 - clôture
 - PDT poste de transformation
 - table photovoltaïque
 - haie
 - pistes extérieure et intérieure
 - bâche incendie
 - HTA local HTA
 - local d'exploitation
 - raccordement électrique interne
- 0 80 mètres



DPC

Dossier édité le
15 octobre 2025

Projets de
fermes agrivoltaïques
des Hauts Plateaux
(Ilot 1 - partie b)

Commune de Mélisey
89430



Technopole Bordeaux Montesquieu
1 allée Jean Rostand
33650 Martillac

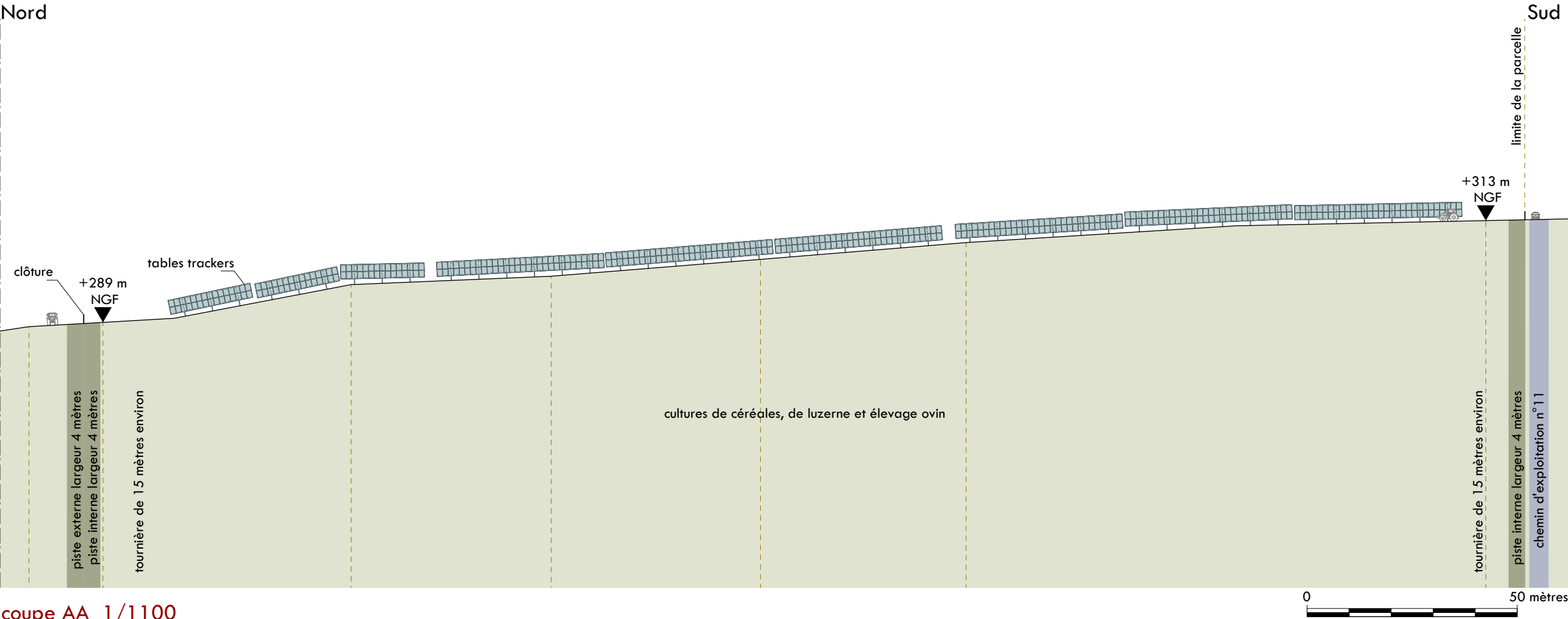

coupe AA 1/1100

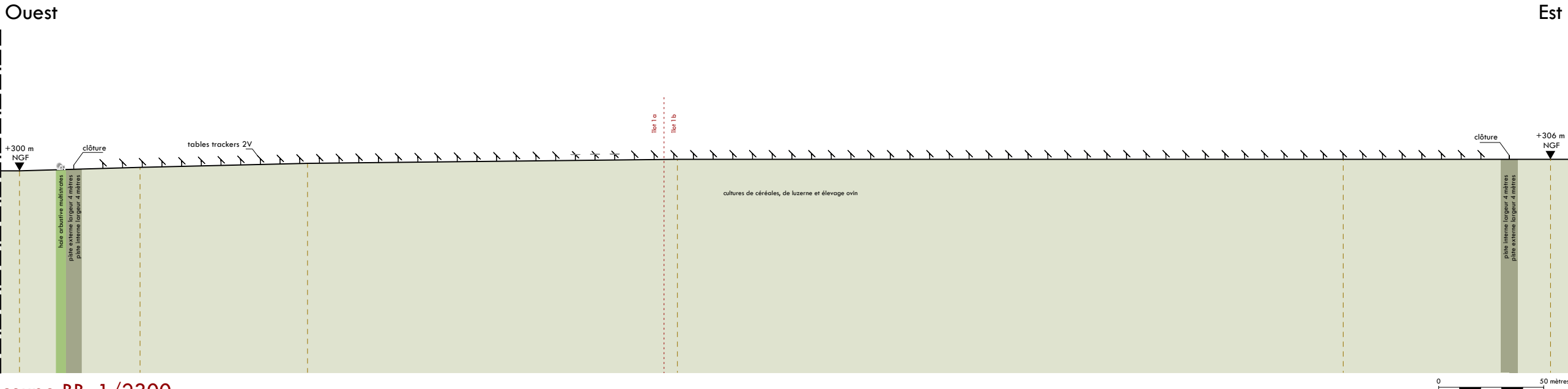

coupe BB 1/2300

2/2 coupes sur le terrain et la ferme
agrivoltaïque



Yvette Carneiro, architecte DPLG / 100 avenue du Docteur Nacel Pénard / 33600 PESSAC / 06 47 81 65 75 / contact@atelierycau.fr
Inscrite au tableau de l'Ordre des Architectes sous le n° 074106 / Code APE - NAF 7111 Z



CARNEIRO Yvette architecte DPLG & urbaniste
100 Avenue du Dr. Nacel Pénard - 33600 PESSAC
n° au tableau de l'Ordre des Architectes : 07 41 06
SIRET : 502 885 205 00091



CONTIS 11

Technopole Bordeaux Montesquieu
1 allée Jean Rostand
33650 Martillac

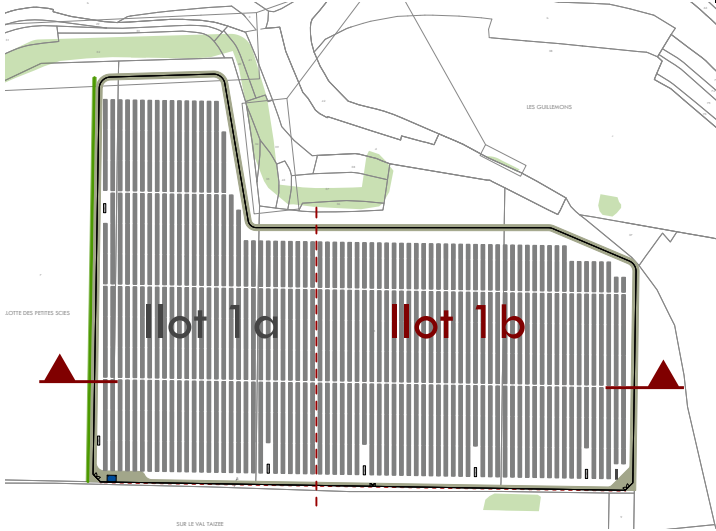

Localisation du détail

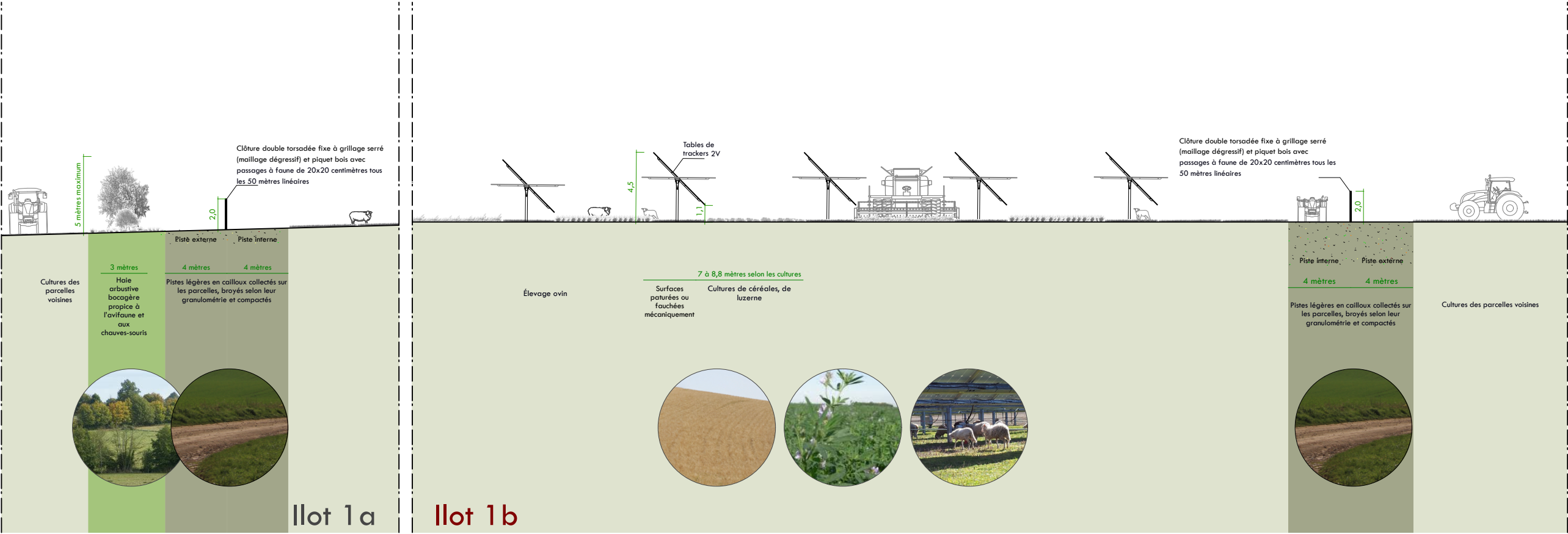

0 8 mètres



Demande de Permis de Construire



Technopole Bordeaux Montesquieu / 1 allée Jean Rostand / 33650 Martillac

Projets de fermes agrivoltaïques des Hauts Plateaux
(Ilot 1 - partie b)

Commune de Mélisey
89430

3/détails

3/1 plan et façades de détail du poste de transformation	1/100	PC5
3/2 plan et façades de détail du local HTA	1/100	PC5
3/3 plan et façades de détail du local d'exploitation	1/75	PC5
3/4 plan de détail des tables	1/250	PC5
3/5 plan de détail sur le secteur du poste HTA	1/250	PC5

Édition du 15 octobre 2025



Yvette Carneiro, architecte DPLG / 100 avenue du Docteur Nacel Pénard / 33600 PESSAC / 06 47 81 65 75 / contact@atelierycau.fr
Inscrite au tableau de l'Ordre des Architectes sous le n° 074106 / Code APE - NAF 7111 Z

atelier ycau
CARNEIRO Yvette architecte DPLG & urbaniste
100 Avenue du Dr. Nacel Pénard / 33600 Pessac
Inscrite au tableau de l'Ordre des Architectes : 07 41 06
SIRET : 502 885 205 00091

Les plans du Permis de Construire sont réalisés uniquement en vue d'une instruction administrative par les services compétents. Ils ne pourront en aucun cas être utilisés pour l'exécution des constructions et aménagements ou se substituer à des plans d'exécution.

Dossier édité le
15 octobre 2025

Projets de
fermes agrivoltaïques
des Hauts Plateaux
(Ilot 1 - partie b)

Commune de Mélisey
89430



CONTIS 11

Technopole Bordeaux Montesquieu
1 allée Jean Rostand
33650 Martillac



6 postes de transformation sont implantés à l'Ouest et au Sud de la ferme agrivoltaïque dont 3 sur l'îlots 1 partie b (RAL 8000).

Plan

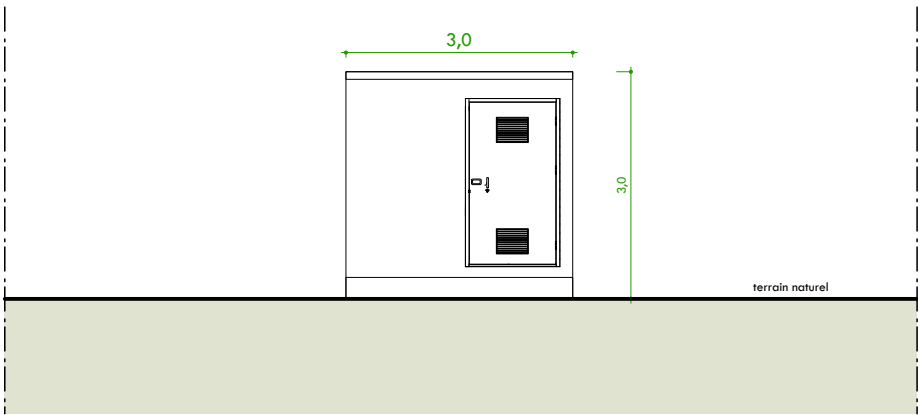
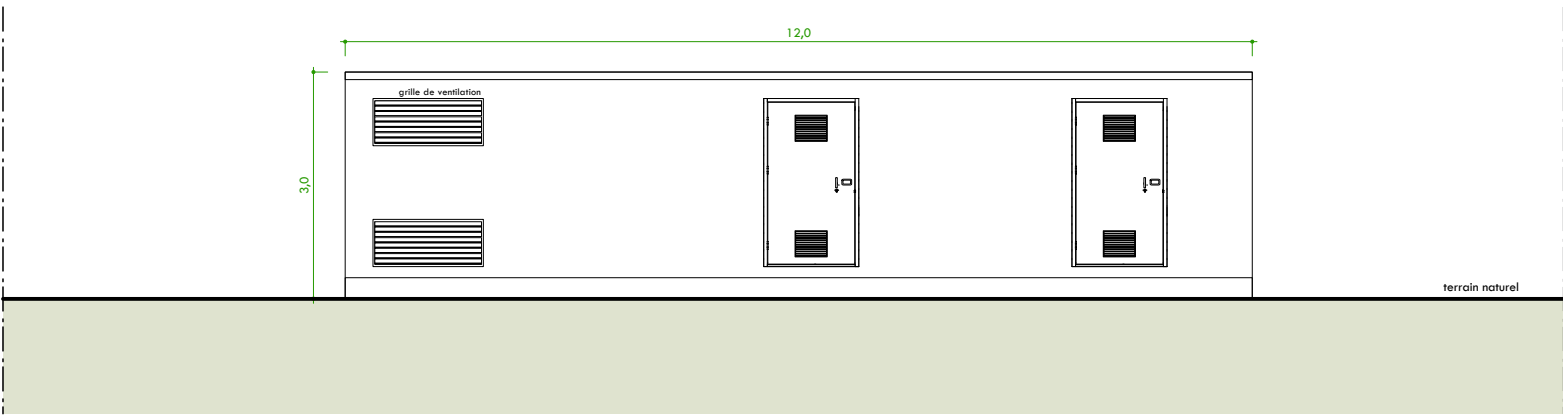
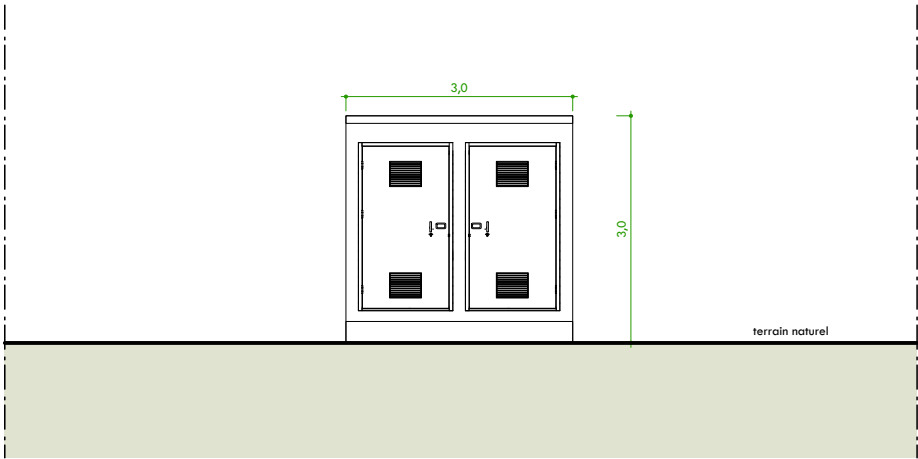
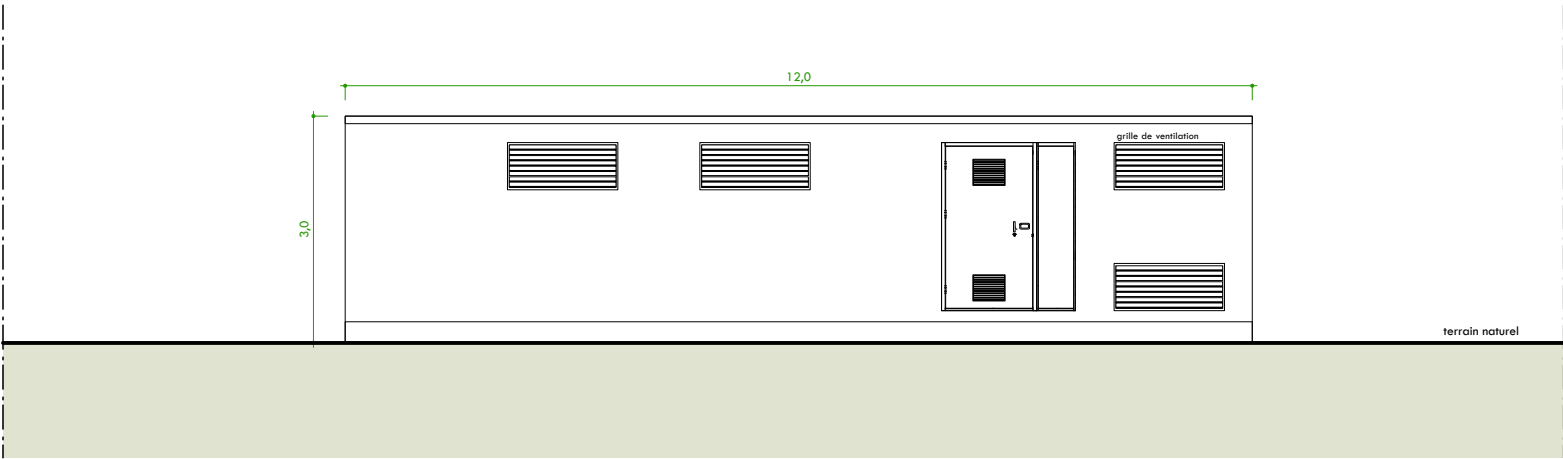

Façades avant et arrière

Façades latérales



3/1 plan et façades de détail
des postes de transformation au 1/100



Yvette Carneiro, architecte DPLG / 100 avenue du Docteur Nacel Pénard / 33600 PESSAC / 06 47 81 65 75 / contact@atelierycau.fr
Inscrite au tableau de l'Ordre des Architectes sous le n° 074106 / Code APE - NAF 7111 Z



CARNEIRO Yvette architecte DPLG & urbaniste
100 Avenue du Docteur Nacel Pénard - 33600 PESSAC
n° au tableau de l'Ordre des Architectes : 07 41 06
SIRET : 502 885 205 00091

Dossier édité le
15 octobre 2025

Projets de
fermes agrivoltaïques
des Hauts Plateaux
(Ilot 1 - partie b)

Commune de Mélisey
89430

CONTIS 11

Technopole Bordeaux Montesquieu
1 allée Jean Rostand
33650 Martillac

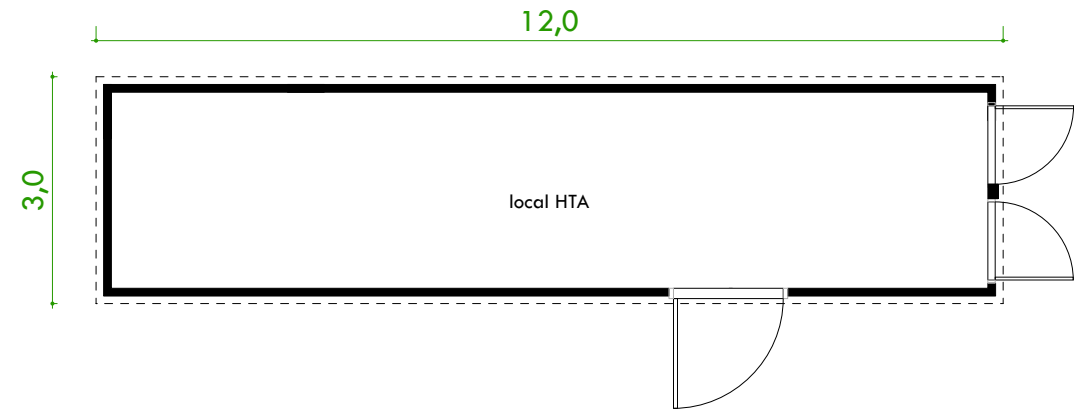

Plan

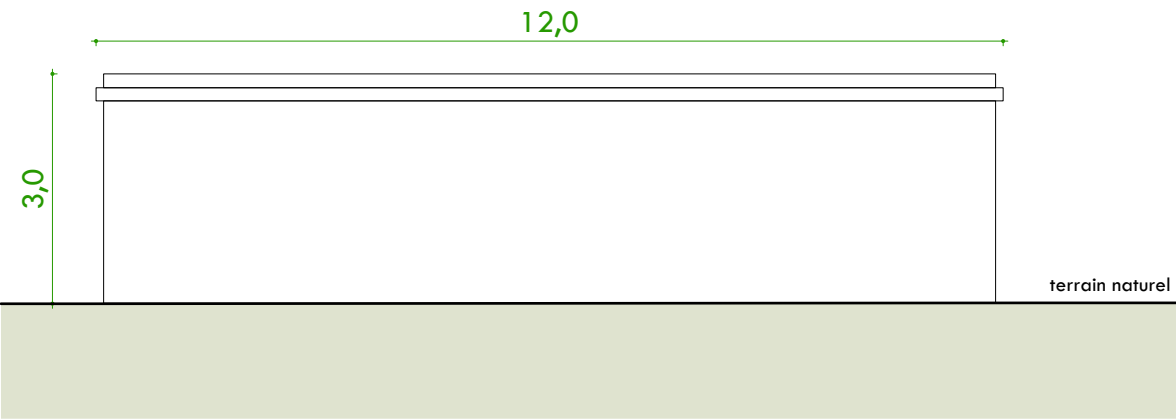
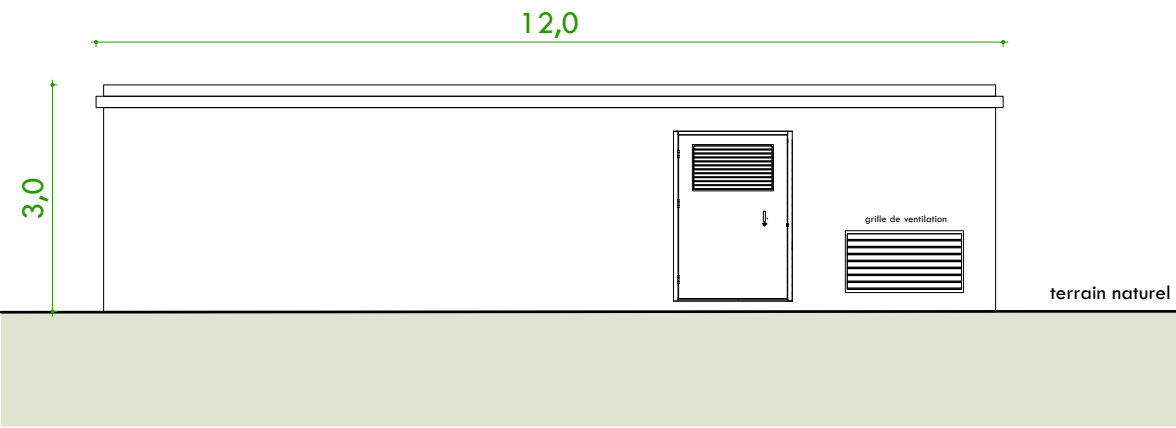

Façades avant et arrière

1 local HTA bardé de bois est implanté au Sud-est de la ferme agrivoltaïque.

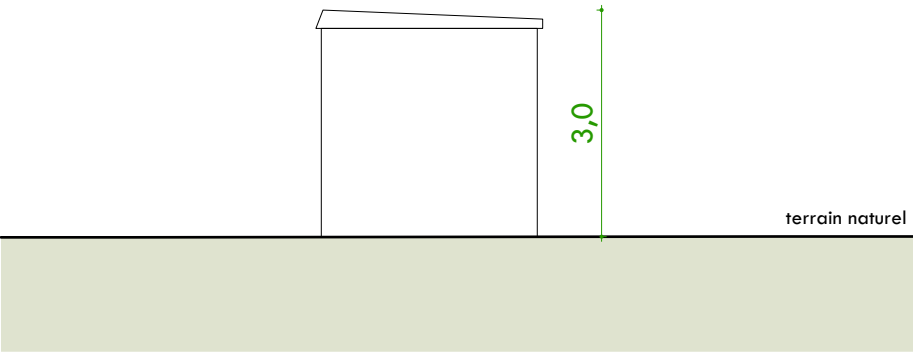
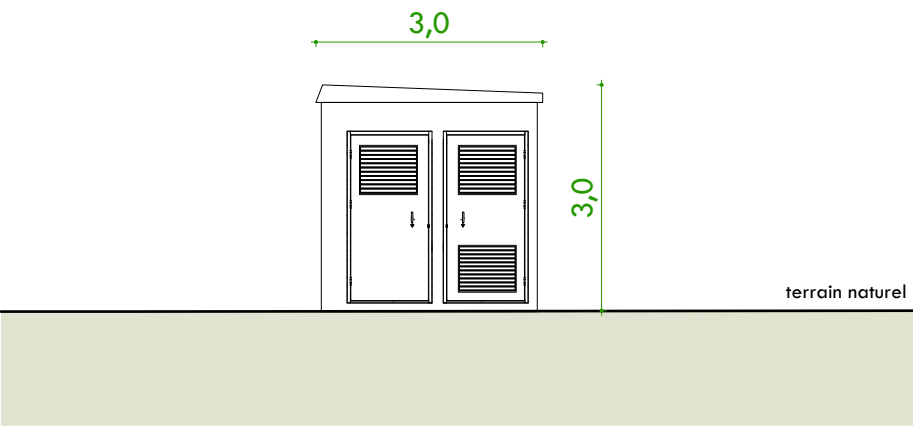

Façades latérales

Dossier édité le
15 octobre 2025

Projets de
fermes agrivoltaïques
des Hauts Plateaux
(Ilot 1 - partie b)

Commune de Mélisey
89430



Technopole Bordeaux Montesquieu
1 allée Jean Rostand
33650 Martillac

1 conteneur (RAL 8000) servant de local d'exploitation est
implanté au Sud-est de la ferme agrivoltaïque.

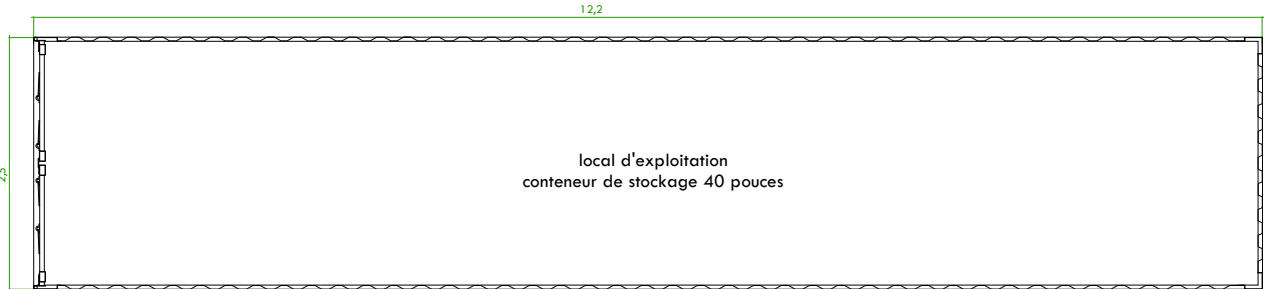

Plan

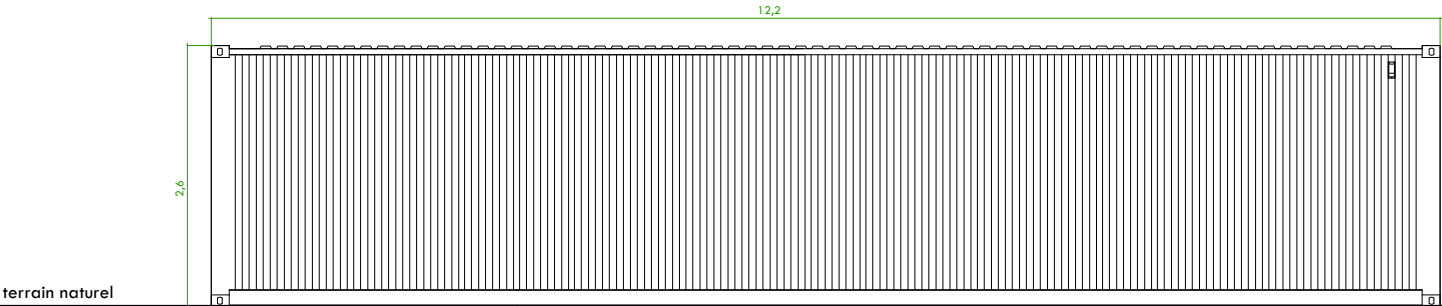
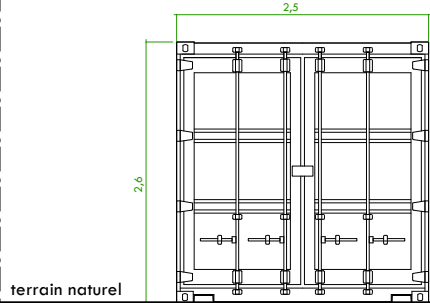

Façades avant et arrière

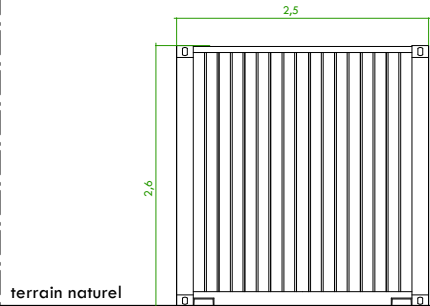

Façades latérales



Dossier édité le
15 octobre 2025

Projets de
fermes agrivoltaïques
des Hauts Plateaux
(Ilot 1 - partie b)

Commune de Mélisey
89430



Technopole Bordeaux Montesquieu
1 allée Jean Rostand
33650 Martillac

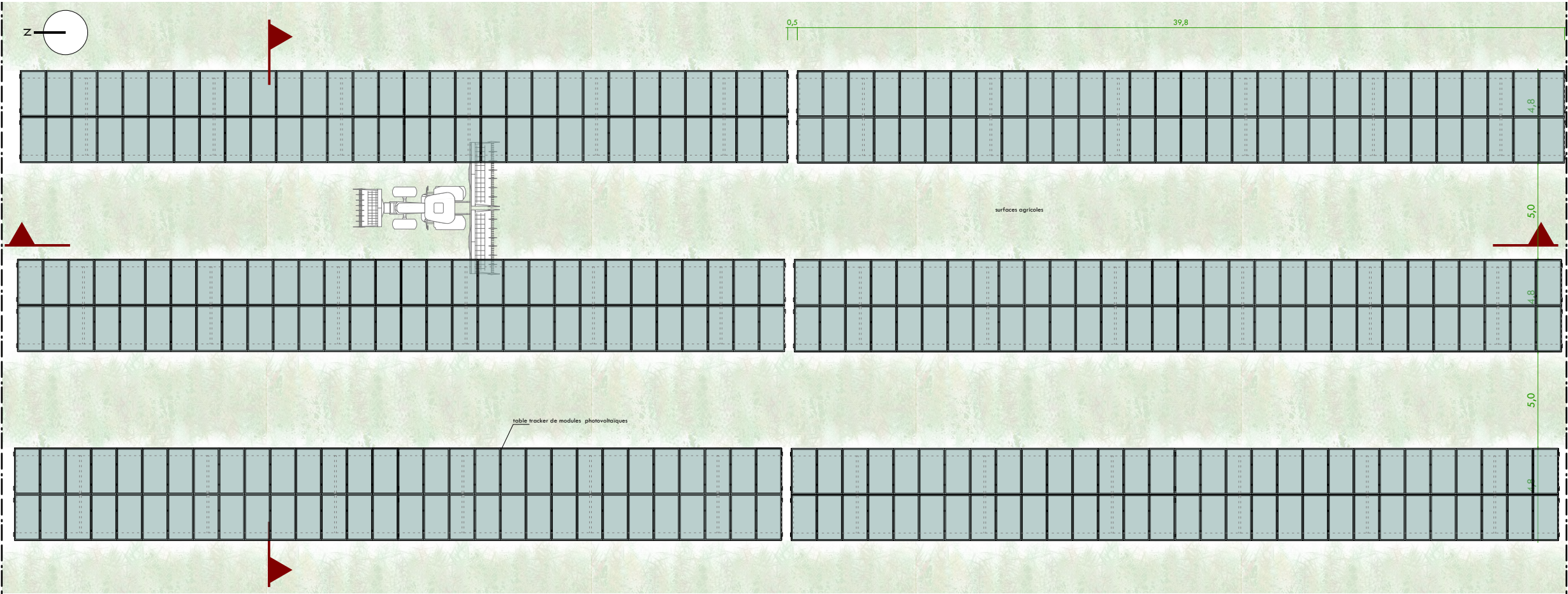

Extrait de plan sur les tables

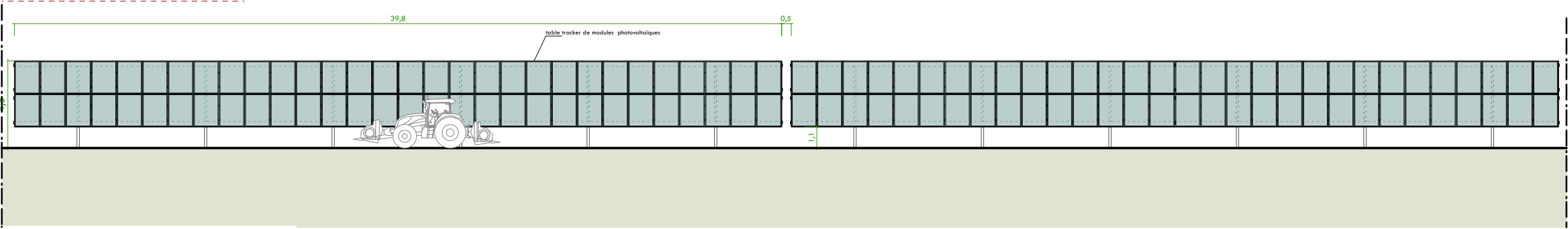

Vue longitudinale sur les tables

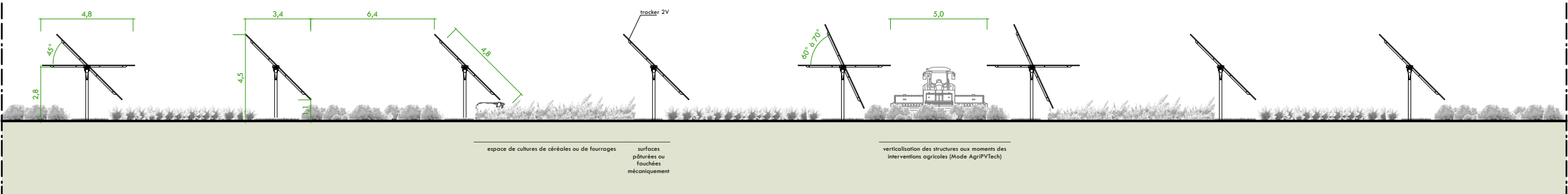

Vue transversale sur les tables

0 5 mètres

DPC

Dossier édité le
15 octobre 2025

Projets de
fermes agrivoltaïques
des Hauts Plateaux
(Ilot 1 - partie b)

Commune de Mélisey
89430



Technopole Bordeaux Montesquieu
1 allée Jean Rostand
33650 Martillac

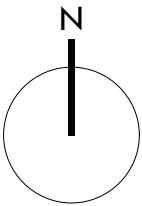

- parcelles
- portail d'accès au site
- clôture
- PDT poste de transformation
- table photovoltaïque
- pistes extérieure et intérieure
- HTA local HTA
- local d'exploitation
- raccordement électrique interne

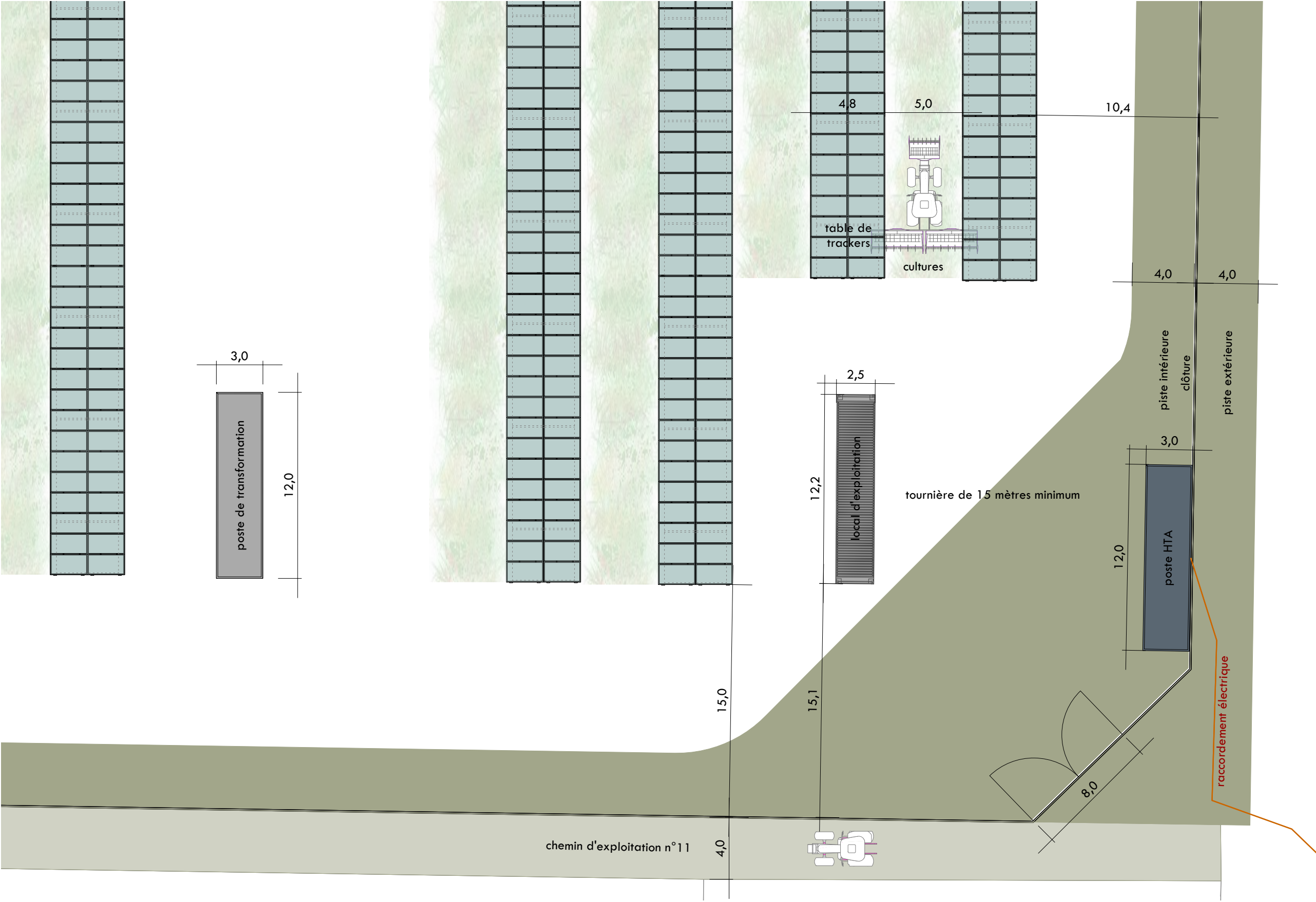



Demande de Permis de Construire



Technopole Bordeaux Montesquieu / 1 allée Jean Rostand / 33650 Martillac

Projets de fermes agrivoltaïques des Hauts Plateaux
(Ilot 1 - partie b)

Commune de Mélisey
89430

4/volet paysager

4/1 notice paysagère	PC4
4/2 notice paysagère	PC4
4/3 vues du site dans son environnement lointain avant et après projet	PC6 /PC8
4/4 vues du site avant et après intégration du projet	PC6/PC7

Édition du 15 octobre 2025



Yvette Carneiro, architecte DPLG / 100 avenue du Docteur Nacel Pénard / 33600 PESSAC / 06 47 81 65 75 / contact@atelierycau.fr
Inscrite au tableau de l'Ordre des Architectes sous le n° 074106 / Code APE - NAF 7111 Z

atelier ycau
CARNEIRO Yvette architecte DPLG & urbaniste
100 Avenue du Dr. Nacel Pénard / 33600 Pessac
Inscrite au tableau de l'Ordre des Architectes : 07 41 06
SIRET : 502 885 205 00091

Les plans du Permis de Construire sont réalisés uniquement en vue d'une instruction administrative par les services compétents. Ils ne pourront en aucun cas être utilisés pour l'exécution des constructions et aménagements ou se substituer à des plans d'exécution.

Dossier édité le
15 octobre 2025

Projets de
fermes agrivoltaïques
des Hauts Plateaux
(Ilot 1 - partie b)

Commune de Mélisey
89430



Technopole Bordeaux Montesquieu
1 allée Jean Rostand
33650 Martillac

Établie d'après l'article R 431-8 du Code de l'Urbanisme

LOCALISATION DU PROJET

Le projet de ferme agrivoltaïque de l'Ilot 1 (partie b) est situé sur la commune de Melisey dans le département de l'Yonne. Ce projet est intégré dans les projets agrivoltaïques des Hauts-Plateaux, qui prend place sur sept communes de l'Yonne (Arthonnay, Quincerot, Melisey, Thorey, Rugny, Trichey, Villon).

Le site se localise à l'Est de la commune et du bourg, au lieu-dit La Pillotte des petites scies.

Le permis de construire porte sur la partie Est de la ferme agrivoltaïque. La partie Ouest fait l'objet d'un autre permis de construire.

Le site présente une occupation agricole.

La commune de Mélisey est soumise au règlement national d'urbanisme. Le projet de ferme agrivoltaïque respecte les dispositions réglementaires prévues dans le Code de l'urbanisme.

Parcelles de localisation du projet (ilot 1 – partie b)			
Sections	Parcelles	Surfaces	Adresse
ZH	4	86250	Lieu-dit La Pillotte des petites scies 89 430 Mélisey
ZH	5	125400	
Surface totale		211650 m²	

Parcelles de localisation du projet			
Sections	Parcelles	Surfaces	Adresse
ZH	7	66480	Lieu-dit La Pillotte des petites scies 89 430 Mélisey
ZH	6	102600	
ZH	4	86250	
ZH	5	125400	
Surface totale		380730 m²	

PROJET

La partie Est du projet de ferme agrivoltaïque se compose de 273 tables (620 tables sur la totalité du projet), 17460 modules photovoltaïques (35640 modules photovoltaïques sur la totalité du projet), 3 postes de transformation (6 postes de transformation sur la totalité du projet), 1 local HTA, 1 local d'exploitation .1 citerne souple est implantée sur la partie Ouest du projet (partie a). Il présente une puissance de 12,05 MWc.

Le projet est soumis au Code de l'Urbanisme et plus précisément aux articles L 421-1 et suivants, R 421-1 et suivants.

ÉTAT INITIAL DU TERRAIN ET DE SES ABORDS, DES CONSTRUCTIONS, DE LA VÉGÉTATION ET DES ÉLÉMENTS PAYSAGERS EXISTANTS

Le site existant présente une topographie avec une pente décroissante vers le Nord du site.

Il ne présente aucun élément paysager remarquable localisé sur l'une des parcelles. Un boisement borde les parcelles limitrophes au Nord de la future ferme agrivoltaïque.

Le terrain présente une occupation agricole. La culture de céréales y est pratiquée.

Le terrain est desservi par le chemin d'exploitation n°11 qui borde la limite Sud du projet.

Les parcelles mitoyennes sont occupées par des cultures et des boisements.



Occupation du site

Dossier édité le
15 octobre 2025

Projets de
fermes agrivoltaïques
des Hauts Plateaux
(Ilot 1 - partie b)

Commune de Mélisey
89430



Technopole Bordeaux Montesquieu
1 allée Jean Rostand
33650 Martillac



Poste technique



Clôture en acier torsadé à mailles dégressives et piquets bois



Citerne



Pistes à partir de cailloux collectés sur les parcelles

PARTIS RETENUS POUR ASSURER L'INSERTION DU PROJET DANS SON ENVIRONNEMENT ET LA PRISE EN COMPTE DES PAYSAGES

Aménagement du terrain, modifications et suppressions

Les aménagements nécessaires au projet de ferme agrivoltaïque conservent les éléments hydrographiques et topographiques du site (fossés existants). Aucun terrassement ni abattage d'arbre n'est nécessaire pour l'implantation du projet. Aucun défrichement n'est nécessaire pour permettre l'implantation du projet.

Implantation, organisation, composition et volume des constructions nouvelles

Le projet prévoit l'installation de panneaux photovoltaïques et des aménagements de voiries desservant la ferme agrivoltaïque. Les constructions réalisées sont :

- 6 postes de transformation nécessaires à l'exploitation de la ferme agrivoltaïque dont 3 sur la partie a de l'ilot 1 et 3 sur la partie b de l'ilot 1 ,
- 1 local d'exploitation implanté sur la partie b de l'ilot 1,
- 1 local HTA implanté sur la partie b de l'ilot 1,
- 1 citerne souple implantée sur la partie a de l'ilot 1.

Les installations sont implantées à l'intérieur des clôtures.

Les installations sont aisément accessibles par les services de secours et par les techniciens. Elles disposent des organes de coupures d'urgence de la ferme agrivoltaïque afin de permettre la coupure en cas d'intervention des services de secours.

Des nivellements légers et ponctuels pourront être nécessaires pour l'implantation de ces installations.

Traitement des constructions, clôtures, végétation et aménagements situés en limites de terrain

La ferme agrivoltaïque est ceinte par une clôture de 2 mètres de hauteur. Elle préserve l'intégrité des ouvrages contre les intrusions, dégradations et vols. La finition de l'ensemble sera soignée.

Le revêtement des pistes sera constitué de cailloux collectés sur les parcelles, broyés selon leur granulométrie et suffisamment compactés pour être maintenu carrossable toute l'année par des engins agricoles, des véhicules d'exploitation des installations électriques et des engins de secours. Le terrain naturel sera maintenu dans le reste du site.

Une clôture sera mise en place autour de la ferme agrivoltaïque, afin de la protéger des intrus, des animaux et également, de protéger les personnes des dangers liés aux installations électriques. Cette clôture sera haute de 2 mètres hors sol et munie d'un grillage enterré, en acier double torsadé de coloris grise à mailles dégressives, avec de grandes mailles en haut et des mailles de plus en plus serrées sur la partie basse pour éviter que les moutons se coincent la tête. Il est fixé sur des piquets en bois.

Plusieurs portails en acier de coloris gris (RAL 7005) d'une largeur de 8 mètres permettent l'accès au projet.

Matériaux et couleurs des constructions

Les postes techniques seront de type préfabriqué. Les façades seront en acier coloris gris (RAL 8000). Le local d'exploitation sera également de coloris RAL 8000. Les façades du local HTA seront bardées de bois.

La ferme agrivoltaïque en elle-même sera composée de modules assemblés sur des structures métalliques pour constituer des tables de trackers. La table est ancrée au sol par l'intermédiaire de pieux battus.

Aménagements paysagers

Le projet prévoit des cultures de céréales et de fourrages entre et sous les rangées de tables, dans une dynamique de polyculture-élevage. Une troupe ovine pâturera à certains moments le site, en conduite tournante dynamique.

La clôture comporte des passages à faune de 20x20 centimètre tous les 50 mètres linéaire.

Organisation et aménagement des accès au terrain, aux constructions et aux aires de stationnement

La piste périphérique interne et les allées agricoles permettent de desservir la ferme agrivoltaïque.

Trois portails permettent d'accéder au site, dont 1 sur la partie 1a, situé au Sud-ouest de l'ilot 1.

Une plateforme est aménagée à l'entrée de l'ilot, permettant le stationnement d'engins pour des opérations de maintenance ou agricoles.

Le projet ne nécessite pas la présence de personnel permanent, car il est supervisé et surveillé à distance. Les téléopérateurs déclenchent des interventions selon les désordres constatés. L'ouvrage fait l'objet d'une maintenance préventive régulière.

Aménagements répondant aux préconisations pour la protection de la forêt contre les incendies

Les préconisations du SDIS sont respectées afin de limiter le risque de propagation d'éventuels incendies depuis le projet vers les milieux environnants, et vice-versa. Elle est implantée à plus de 10 mètres de tout matériel électrique.



Dossier édité le
15 octobre 2025



Projets de
fermes agrivoltaïques
des Hauts Plateaux
(Ilot 1 - partie b)

Commune de Mélisey
89430



Technopole Bordeaux Montesquieu
1 allée Jean Rostand
33650 Martillac

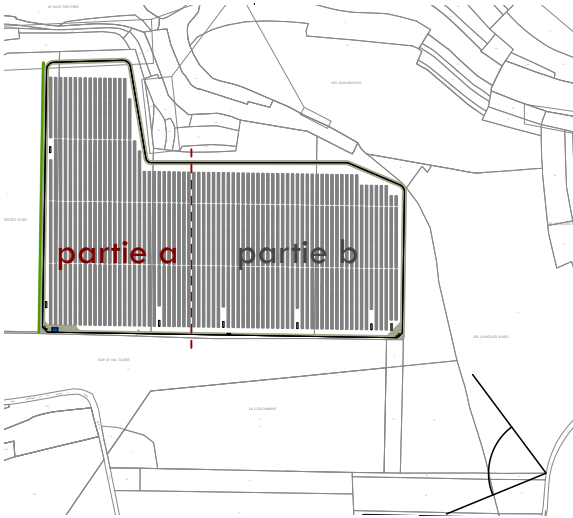

Localisation du point de vue



Vue 1 du site avant intégration du projet



Vue 1 du site après intégration du projet (haie non représentée)



Vue 1 du site après intégration du projet (haie représentée)

Dossier édité le
15 octobre 2025

Projets de
fermes agrivoltaïques
des Hauts Plateaux
(Ilot 1 - partie b)

Commune de Mélisey
89430



CONTIS 11

Technopole Bordeaux Montesquieu
1 allée Jean Rostand
33650 Martillac

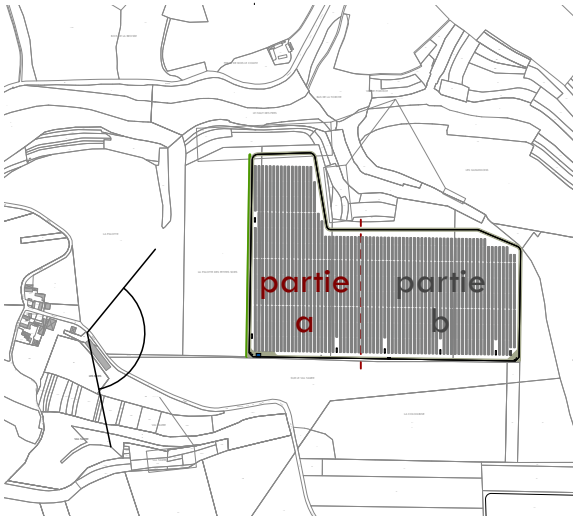

Localisation du point de vue



localisation des points de vue



Vue 2 du site avant intégration du projet



Vue 2 du site après intégration du projet (haie non représentée)



Vue 2 du site après intégration du projet (haie représentée)