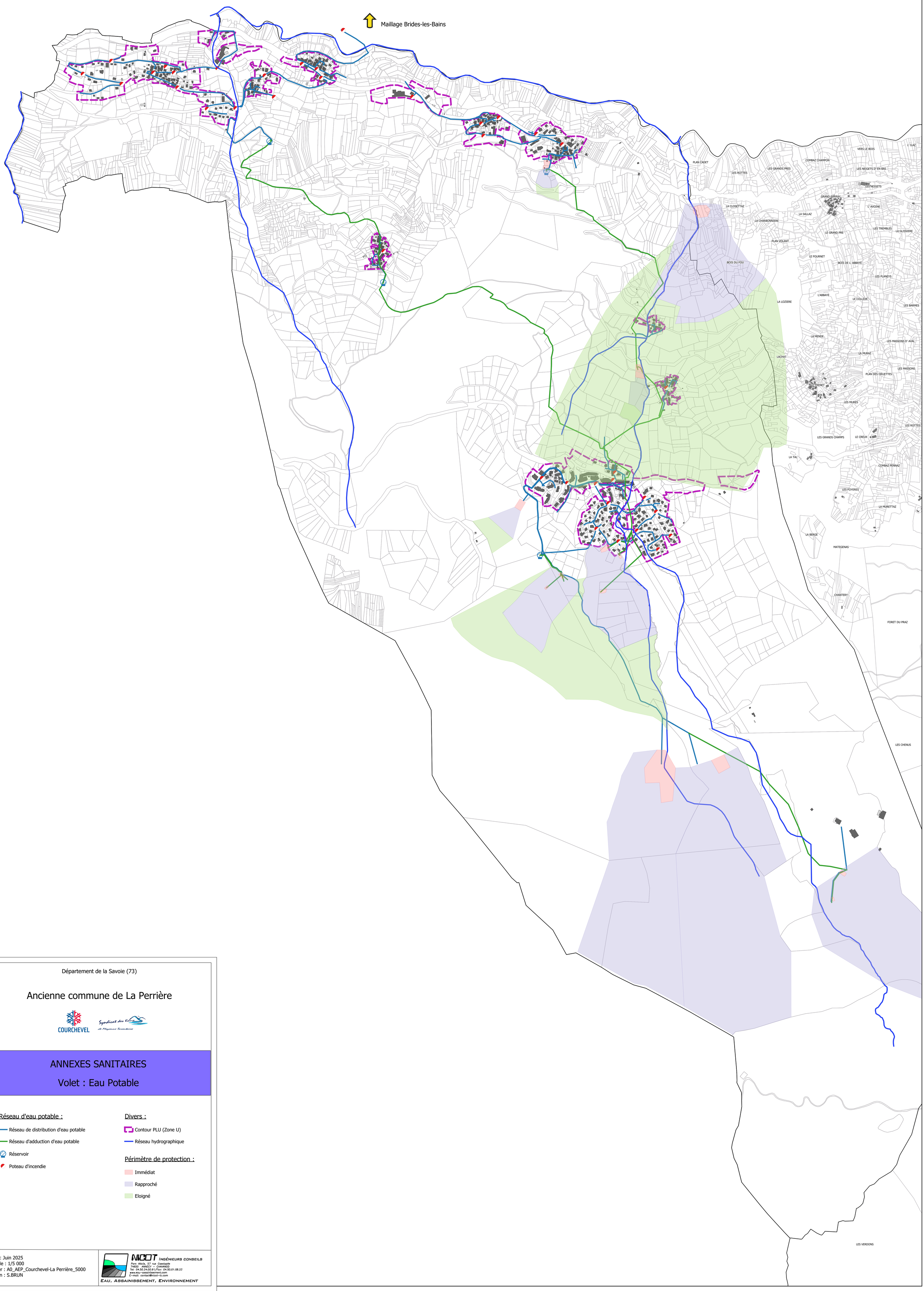

Département de la Savoie (73)

Ancienne commune de La Perrière

COURCHEVEL

Syndicat des Eaux de Montagne Tarentaise

ANNEXES SANITAIRES

Volet : Eau Potable

Réseau d'eau potable :

- Réseau de distribution d'eau potable
- Réseau d'adduction d'eau potable
- Réservoir
- Poteau d'incendie

Divers :

- Contour PLU (Zone U)
- Réseau hydrographique

Périmètre de protection :

- Immédiat
- Rapproché
- Eloigné

Date : Juin 2025
Echelle : 1/5 000
Fichier : A0_AEP_Courchevel-La Perrière_5000
Dessin : S.BRUN

NICOT INGÉNIEURS CONSEILS
Parc Alta'ia, 57 rue Cassiopée
74650 ANNECY - CHAVANOD
Tel: 04.50.24.00.91/Fax: 04.50.01.08.23
www.eau-assainissement.com
E-mail: contact@nicot-ic.com
EAU, ASSAINISSEMENT, ENVIRONNEMENT