



Site actuel



Photomontage



Photomontage d'interprétation



Croquis d'analyse



Photomontage 60°



Photomontage d'interprétation 60°

PHOTOMONTAGE 33 : D15 - BOIS DE LA POMMERAYE AU SUD DE TIGNÉCOURT

Distance du point photo par rapport à l'éolienne projet la plus proche : 4,25km
Latitude : E 48°03'27" – Longitude : N 5°89'70" – Focale 50mm – Angle de vue : 120°

Au sud de Tignécourt, dans la vallée du canal du Moulin, les coteaux et les ripisylves orientent le regard. Le point de vue situé à la lisière du Bois de la Pommeraye offre une vue dégagée jusqu'aux coteaux qui délimitent la vallée. L'horizon est marqué par la forêt qui coiffe ces coteaux et notamment la forêt domaniale de Darney qui marque l'arrière plan et sépare la zone de projet de la vallée du Canal du Moulin.

Comme la zone de projet domine cette forêt, les futures machines émergent au-dessus de celle-ci. Depuis le point de vue, 3 des 5 éoliennes du projet sont perceptibles sans qu'elles ne s'imposent comme un point d'appel du regard. En effet, leur échelle ne dépasse pas celle des boisements du premier plan ce qui limite alors leur prégnance et permet ainsi de conserver la lecture actuelle du paysage de la vallée. Les futures éoliennes auront ainsi un impact visuel faible que ne dégradera pas la perception du paysage.

Sensibilité visuelle du secteur :

Très Forte	Forte	Moyenne	Faible	Très faible
------------	-------	---------	--------	-------------

Impact visuel du projet :

Très fort	Fort	Moyen	Faible	Très faible
-----------	------	-------	--------	-------------

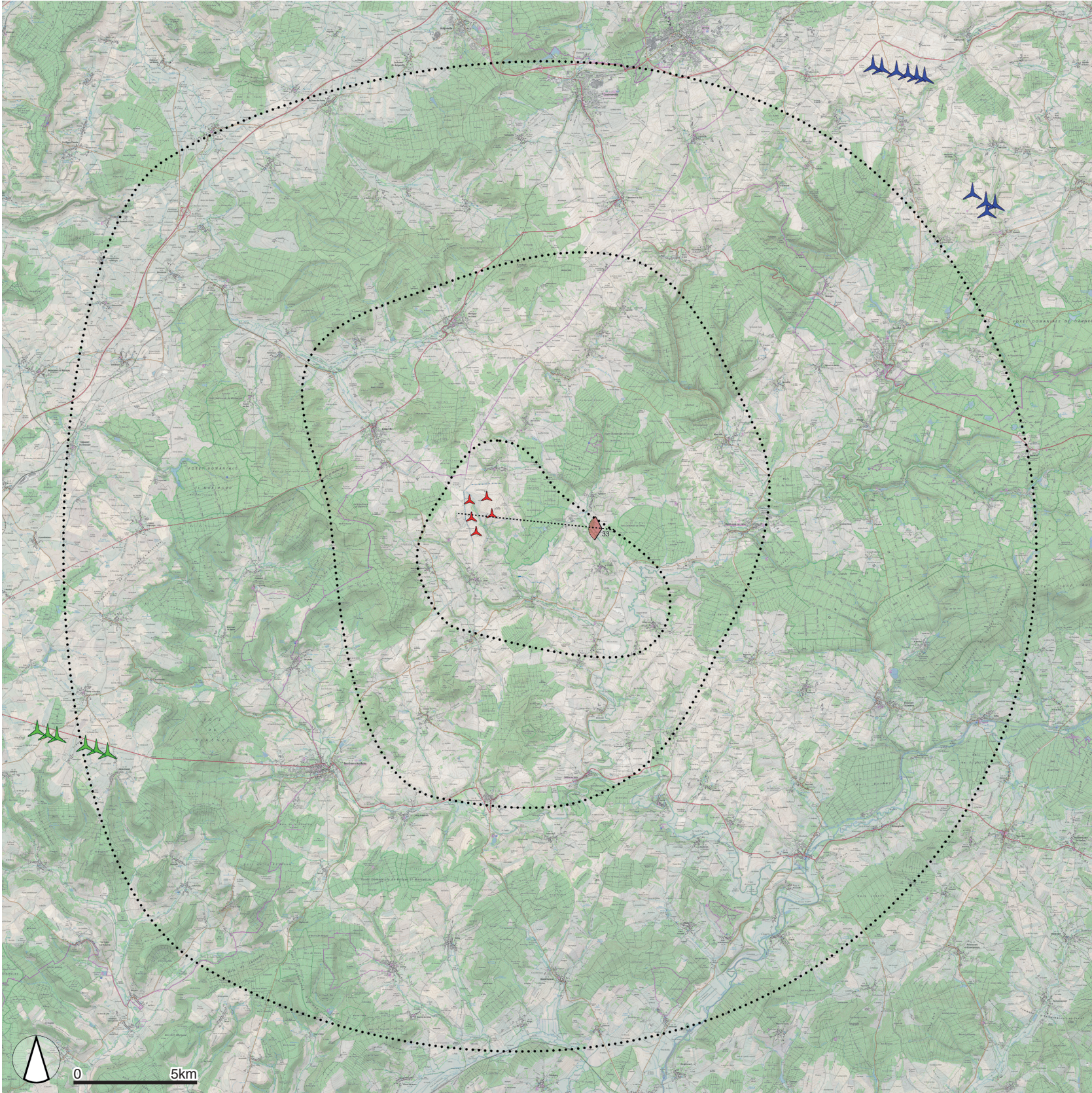
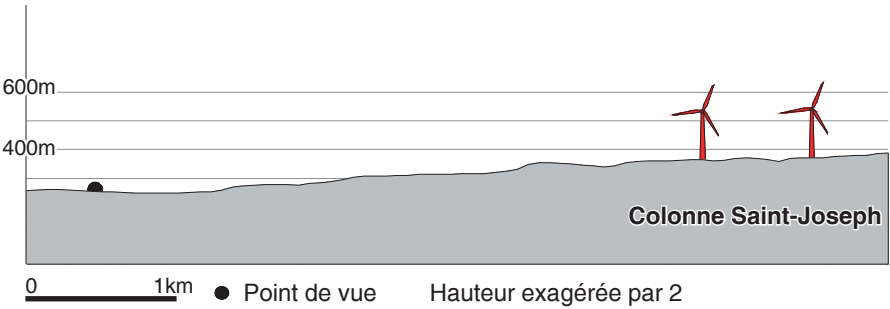
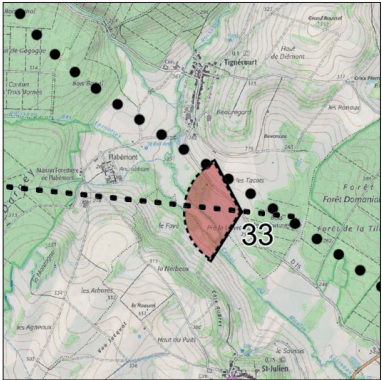

- Éoliennes existantes
- Éoliennes accordées
- Éoliennes projet
- Aires d'études
- Trait de coupe
- Cône de vue



Site actuel



Photomontage



Photomontage d'interprétation



Croquis d'analyse



Photomontage 60°



Photomontage d'interprétation 60°

PHOTOMONTAGE 36 : ENTRÉE/SORTIE SUD DE TIGNÉCOURT
Distance du point photo par rapport à l'éolienne projet la plus proche : 3,80km
Latitude : E 48°03'98" – Longitude : N 5°89'15" – Focale 50mm – Angle de vue : 120°

Lorsque l'on rentre dans Tignécourt, depuis la D25, les vues sur la vallée se ferment au profit de la trame bâtie et de la ripisylve. Les coteaux en arrière-plan marquent l'horizon de leur coiffe boisée. La forêt domaniale de Darney qui sépare la vallée du site de projet reste présente mais moins perceptible.

Ces masques visuels ont le même effet sur la perception des futures machines. Celles-ci émergent toujours au-dessus de la forêt mais la ripisylve en limite fortement la perception. Ces masques visuels accompagnent toute la zone bâtie de Tignécourt. Par conséquent, l'impact visuel du projet depuis ce secteur est très faible.

Sensibilité visuelle du secteur :				
Très Forte	Forte	Moyenne	Faible	Très faible

Impact visuel du projet :				
Très fort	Fort	Moyen	Faible	Très faible

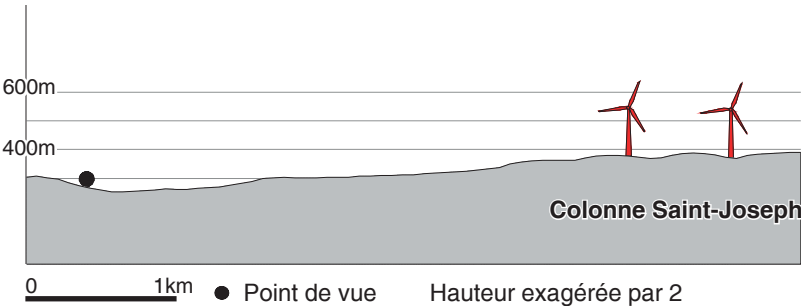
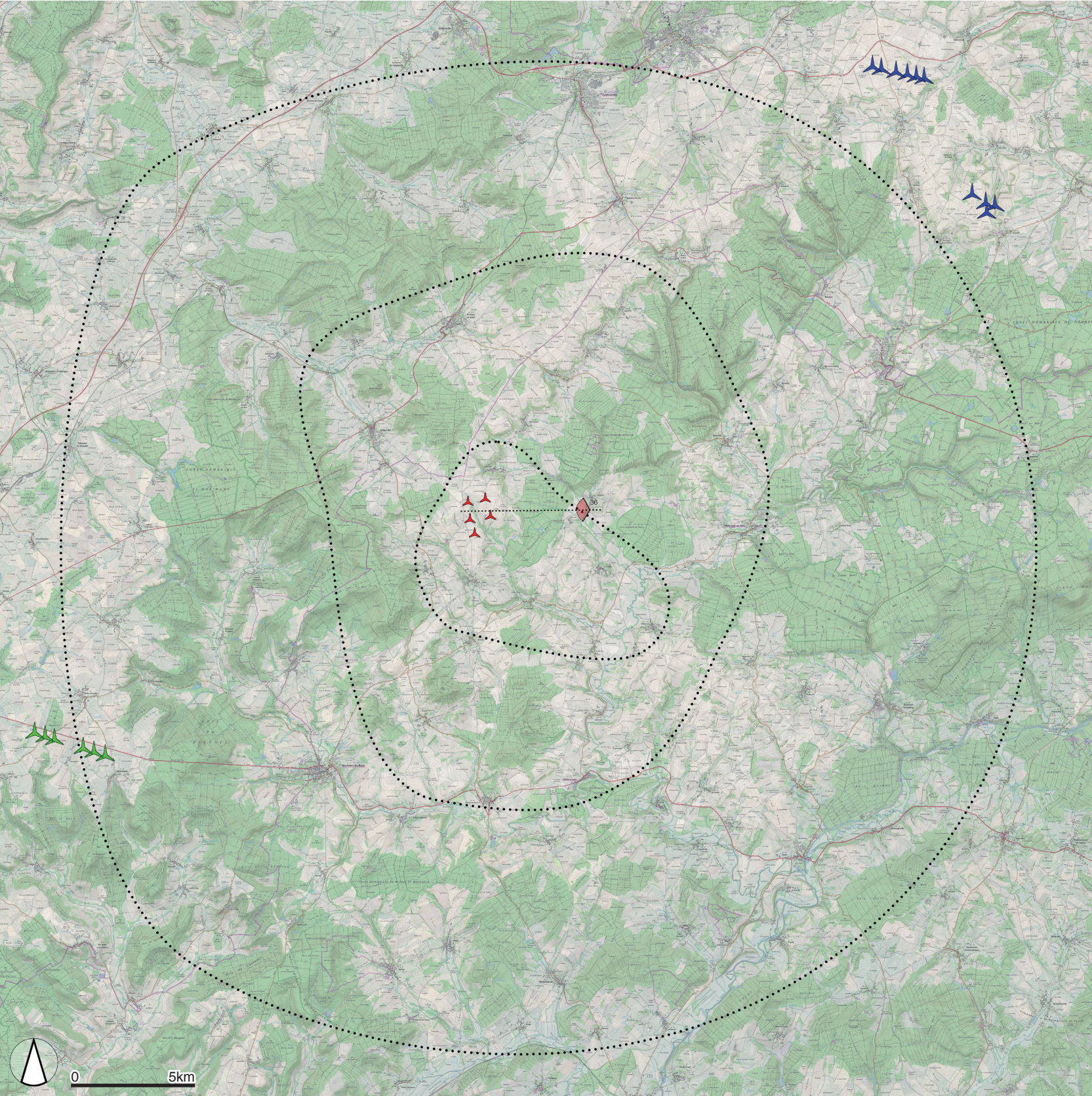
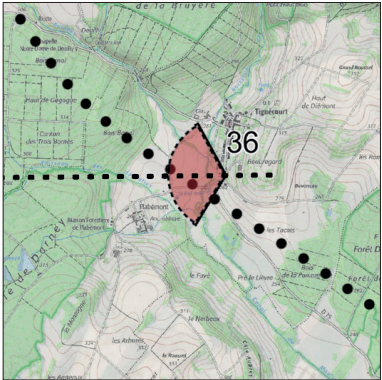

- Éoliennes existantes
- Éoliennes accordées
- Éoliennes projet
- Aires d'études
- Trait de coupe
- Cône de vue



Site actuel



Photomontage



Photomontage d'interprétation



Croquis d'analyse



Photomontage 60°



Photomontage d'interprétation 60°

PHOTOMONTAGE 39 : ENTRE FLABÉMONT ET SAINT-JULIEN

Distance du point photo par rapport à l'éolienne projet la plus proche : 3,30km
Latitude : E 48°03'21" – Longitude : N 5°88'34" – Focale 50mm – Angle de vue : 120°

Depuis la voie qui relie Flabémont à Saint-Julien, l'altimétrie élevée ainsi que les parcelles agricoles non boisées offrent une vue dégagée sur la vallée du canal du Moulin et la forêt domaniale de Darney. La forêt qui coiffe les coteaux de la vallée marque la ligne d'horizon de façon quasi horizontale.

Comme depuis la vallée, les futures machines émergent au-dessus de la forêt de façon régulière. L'échelle de perception des futures éoliennes reste proportionnelle malgré leur émergence n'engendrant pas d'effet d'écrasement de la vallée et des habitations de Flabémont en contrebas. L'impact visuel engendré par les futures machines est donc faible sur ce secteur.

Sensibilité visuelle du secteur :

Très Forte	Forte	Moyenne	Faible	Très faible
------------	-------	---------	--------	-------------

Impact visuel du projet :

Très fort	Fort	Moyen	Faible	Très faible
-----------	------	-------	--------	-------------

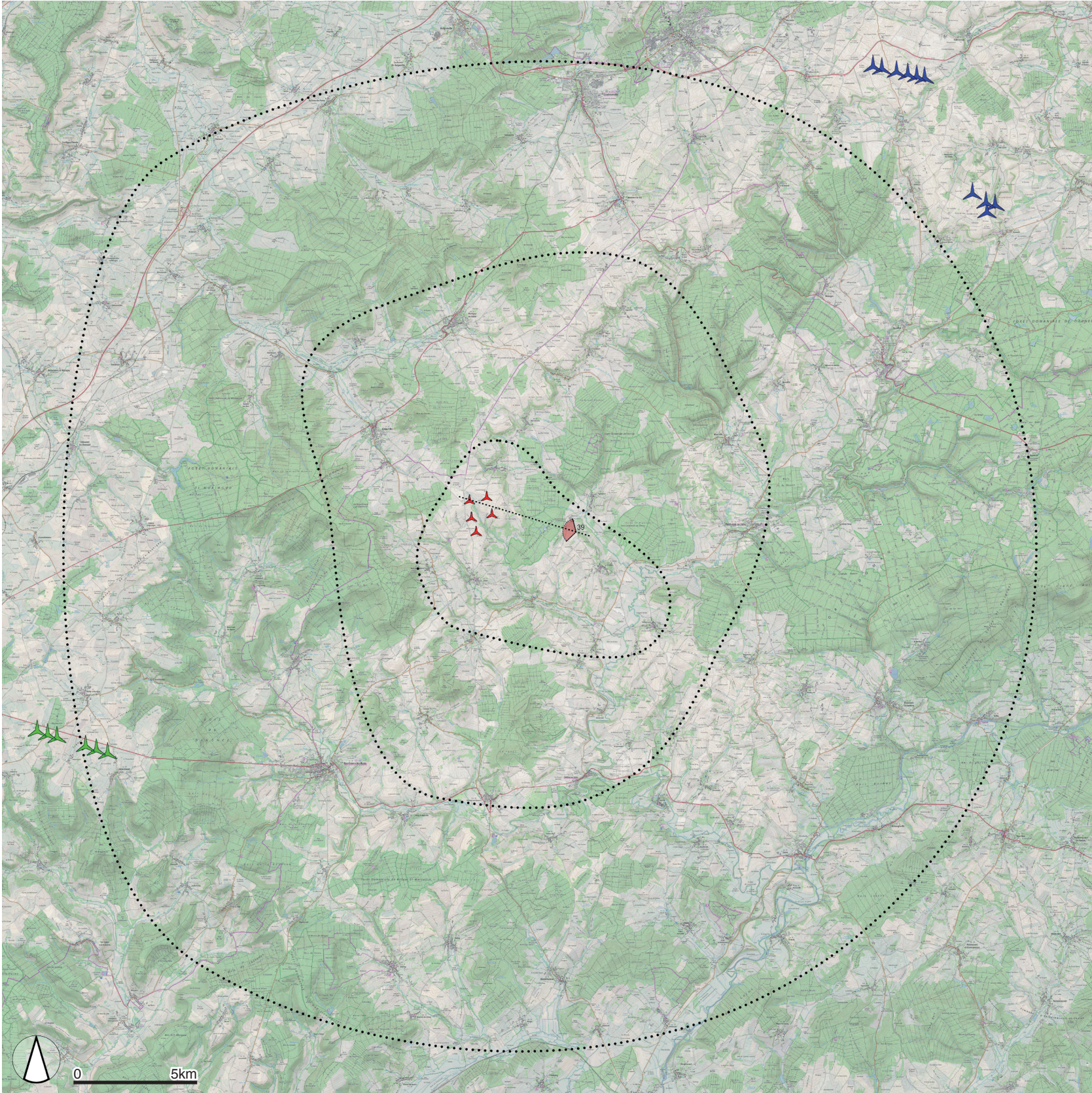
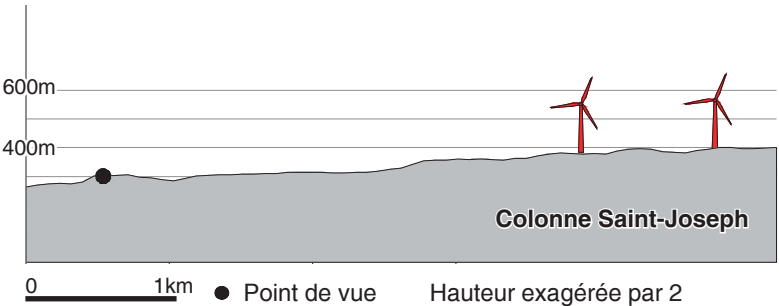
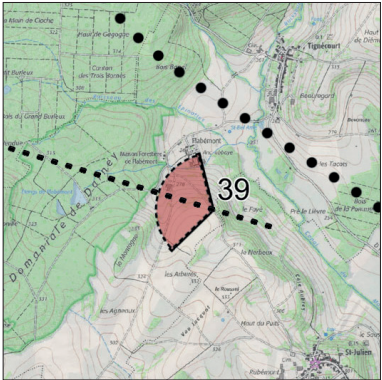

- Éoliennes existantes
- Éoliennes accordées
- Éoliennes projet
- Aires d'études
- Trait de coupe
- Cône de vue

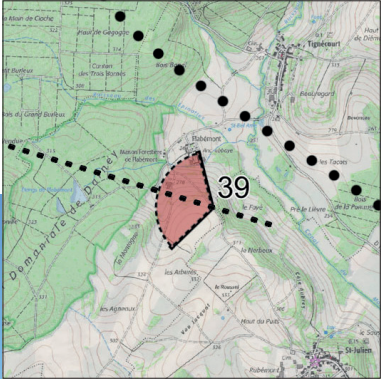

Site actuel



Photomontage



Photomontage d'interprétation



Croquis d'analyse



Photomontage 60°



Photomontage d'interprétation 60°

