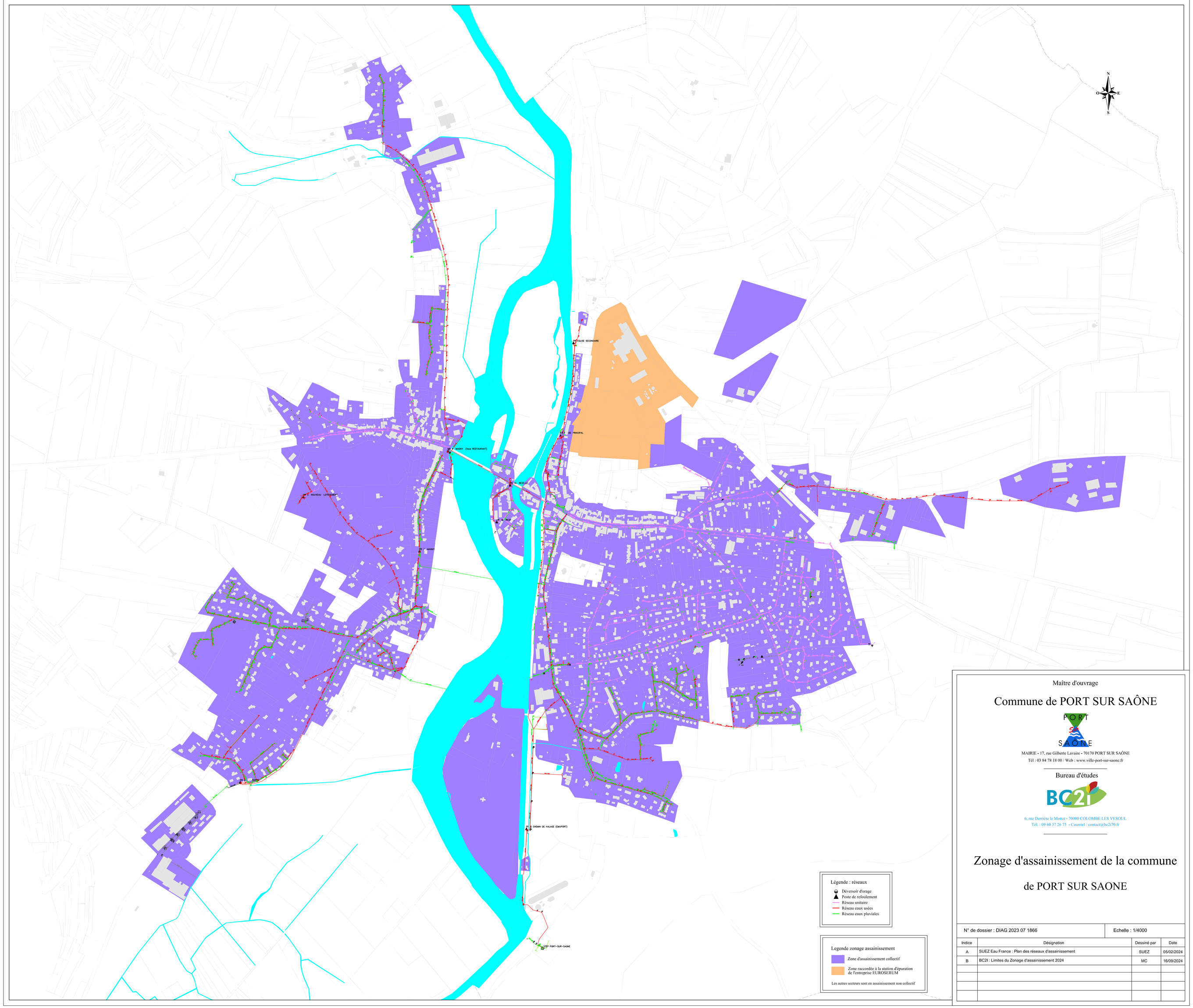

Maître d'ouvrage

Commune de PORT SUR SAÔNE

PORT SAÔNE

MAIRIE - 17, rue Gilberte Lavaire - 70170 PORT SUR SAÔNE
Tél : 03 84 78 18 00 / Web : www.ville-port-sur-saone.fr

Bureau d'études

BC2I

6, rue Derrière le Mottet - 70000 COLOMBE LES VESOUL
Tél. : 09 60 37 26 75 - Courriel : contact@bc2i70.fr

Zonage d'assainissement de la commune de PORT SUR SAONE

N° de dossier : DIAG 2023 07 1866

Echelle : 1/4000

Indice	Désignation	Dessiné par	Date
A	SUEZ Eau France : Plan des réseaux d'assainissement	SUEZ	05/02/2024
B	BC2I : Limites du Zonage d'assainissement 2024	MC	16/09/2024