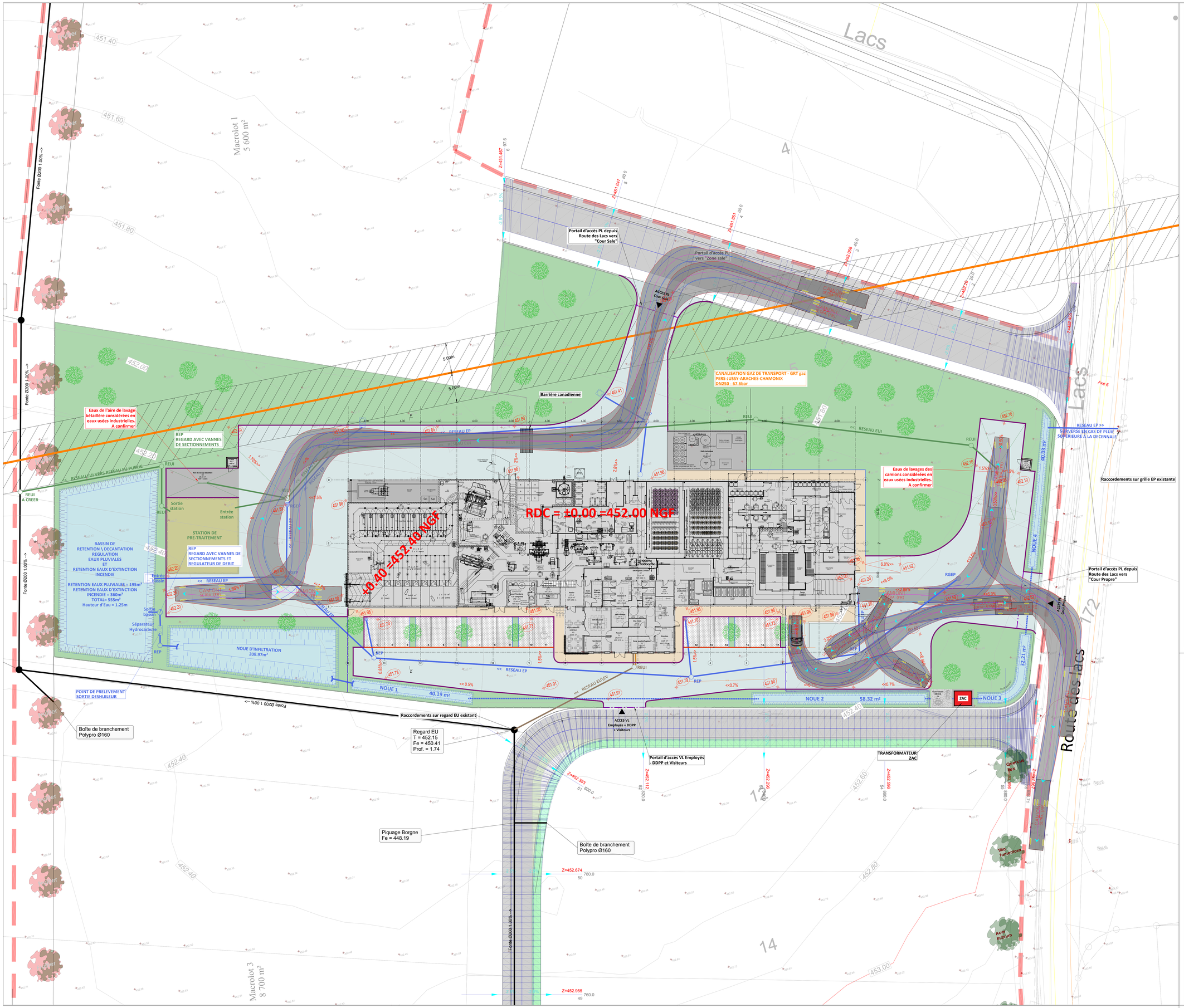

Légende :

- Bâtiments à créer
- Dalle technique béton à créer
- Voirie (en enrobé) à créer
- Espace vert à créer
- Cheminement piéton (en enrobé) à créer
- Stationnement à créer
- Bordure T2 à créer
- Bordure P1 à créer
- Bordure CR2 à créer
- Entrées site / Portail d'accès
- Clôture fusible à créer
- Clôture à créer
- (134.11) Altimétrie projet
- << 1.50% Pente voirie projet

Assainissements et autres réseaux :

- Conduite gaz existante et périmètre de sécurité : - GRT gaz - Ouvrage de transport de gaz - DN250 - 67.7bar
- Réseau d'eau pluviale : - Cheminement des eaux de toitures et des eaux de voiries (parking + voiries) via la même canalisation jusqu'au bassin de rétention principale
- Caniveau EP
- Regard EP
- Regard-grille EP
- Regard EP équipé des dispositifs suivant : - Vanne de sectionnement - Régulateur de débit
- Séparateur à hydrocarbures
- Réseau d'eaux usées industrielles :
- Regard EUI
- Regard EUI équipé des dispositifs suivant : - Vanne de sectionnement - Régulateur de débit

DIMENSIONS ESTIMEES DES VEHICULES :

CAMION PORTEUR 19T :

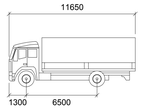

CAMION1

	mm
Largeur	: 2350
Trace	: 2350
Délai de contre-braq.	: 6.0
Angle de braquage	: 38.8

CAMIONNETTE :

VEHICULE UTILITAIRE

	mètres
Largeur	: 2.07
Trace	: 1.99
Délai de contre-braq.	: 6.0
Angle de braquage	: 39.8

NOTE :
La totalité des réseaux existants ne figurent pas sur ce plan, seuls le réseau d'eau usé et la conduite de transport de gaz sont indiqués.

ABATTOIR DE FAUCIGNY
Aménagement d'une usine de découpes de viandes

FAUCIGNY

Maître d'ouvrage:

Maîtrise d'oeuvre :

PROVISOIRE

Phase: AVP

Emetteur

edeis

EDEIS Agence de Quimper
Centre d'affaires le Britanny
10 Rue François Muret de Pagnac
29196 QUIMPER CEDEX

Indice	Date	Sommaire des modifications	Emis par
A	07/07/25	Première diffusion	FSI

Echelle : 1/200ème