HABITAT Secteur - CHA-D1-CHANTELOUP LES BOIS

Localisation

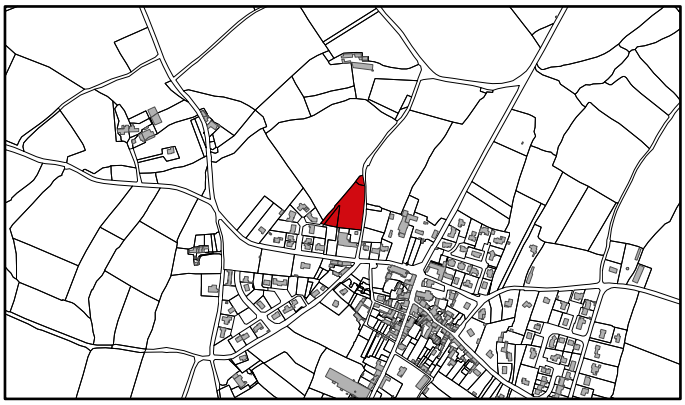

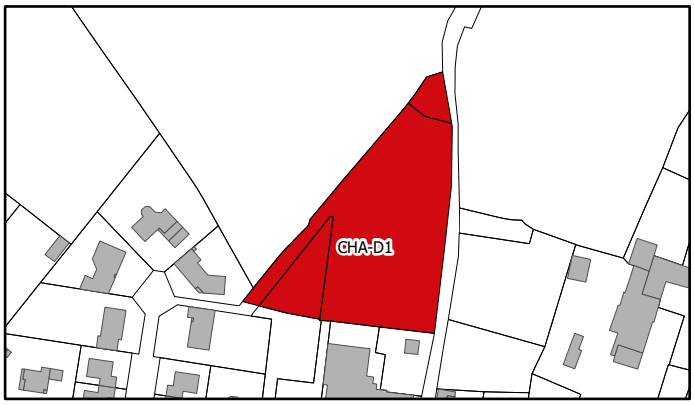

État des lieux

- Localisation du site au nord du centre bourg de la commune
- Parcelle légèrement décrochée du tissu urbain pavillonnaire existant
- Parcelle composée d'un terrain de tennis et d'un espace vert
- Secteur délimité par une frange végétale
- Terrain présentant un accès par la voie publique au sud est

Principes d'Aménagement

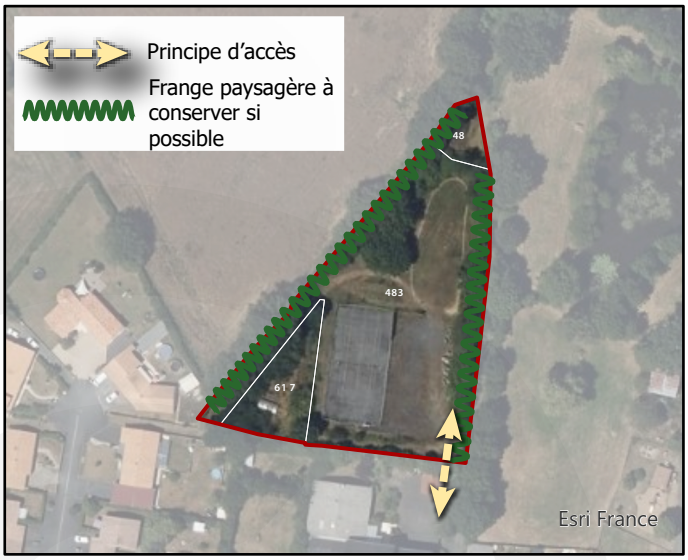

- Un accès sera crée par le chemin creux au sud est du site
- Les franges paysagères entourant le site seront à préserver dans la mesure du possible
- Les constructions devront s'implanter qualitativement dans l'environnement architectural et paysager

Programmation

Densité minimum de logements: 14 logements/ha

Surface : 0,55 Ha