Carte des habitats d'intérêt communautaire

Réf. 2024-10-10_INC-autre_Charnaillat_Canal

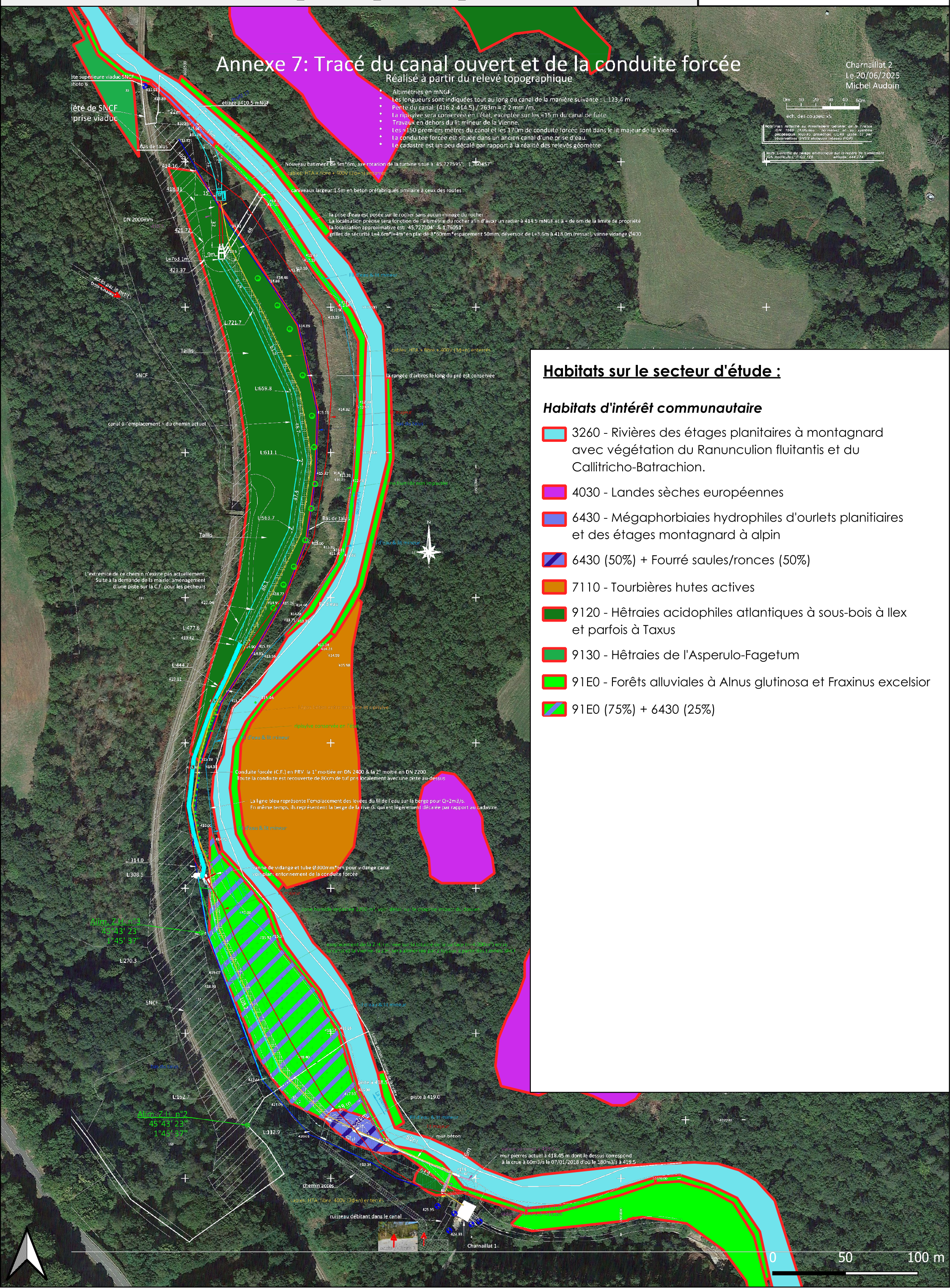

Habitats sur le secteur d'étude :

Habitats d'intérêt communautaire

- 3260 - Rivières des étages planitaires à montagnard avec végétation du Ranunculion fluitantis et du Callitricho-Batrachion.
- 4030 - Landes sèches européennes
- 6430 - Mégaphorbiaies hydrophiles d'ourlets planitiaires et des étages montagnard à alpin
- 6430 (50%) + Fourré saules/ronces (50%)
- 7110 - Tourbières hutes actives
- 9120 - Hêtraies acidophiles atlantiques à sous-bois à Ilex et parfois à Taxus
- 9130 - Hêtraies de l'Asperulo-Fagetum
- 91E0 - Forêts alluviales à Alnus glutinosa et Fraxinus excelsior
- 91E0 (75%) + 6430 (25%)