

D

**Communauté de communes
Bouzonvillois - Trois Frontières**



**Règlement graphique
Planche au 1/5000e
Ébersviller Nord Est**

Document conforme à celui annexé
à la délibération du Conseil Communautaire

en date du 30 janvier 2025

arrêtant l'élaboration du Plan Local d'Urbanisme
Intercommunal

Armel Chabane, le Président

23/01/2025

Echelle: 1/5000e

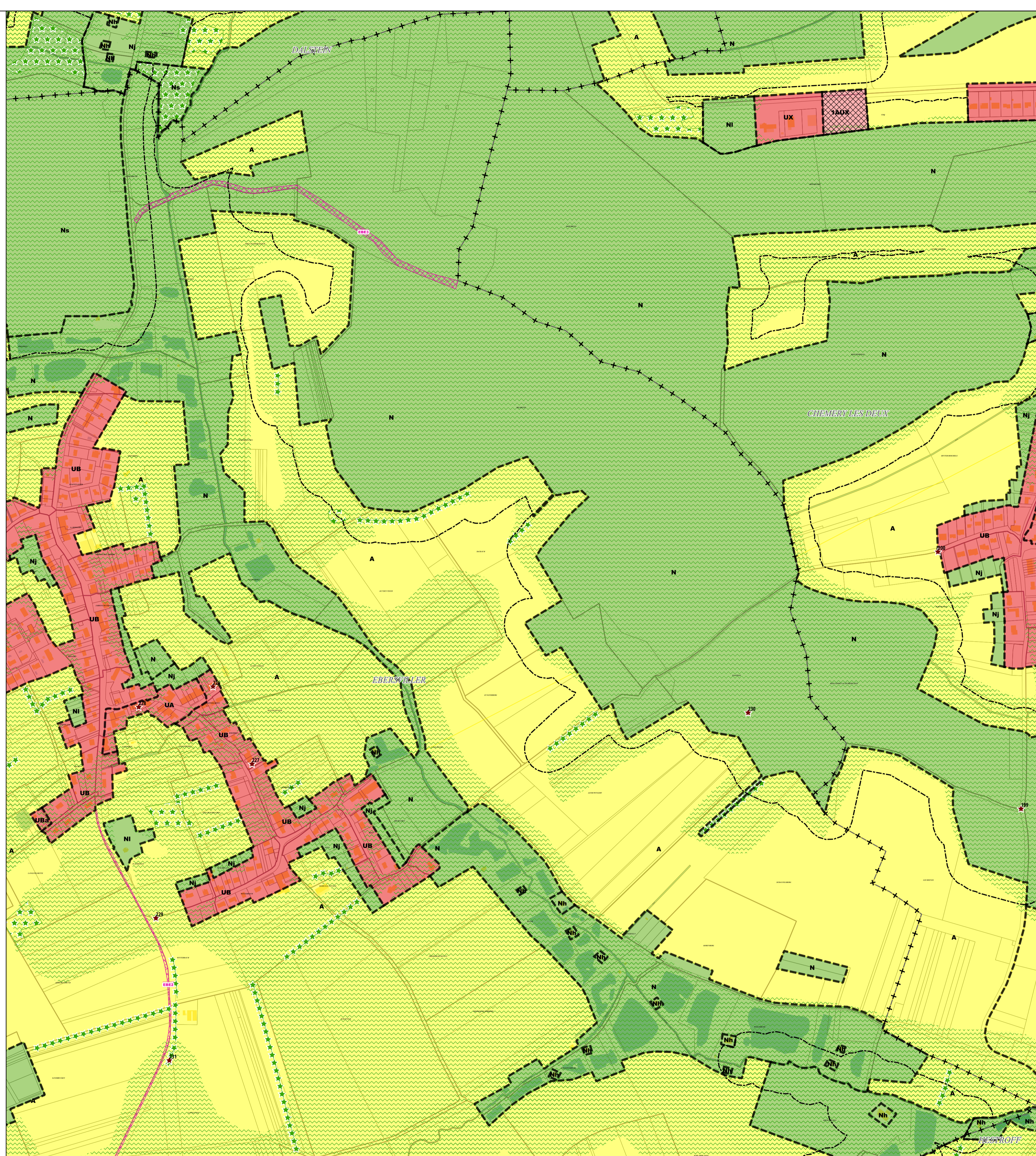
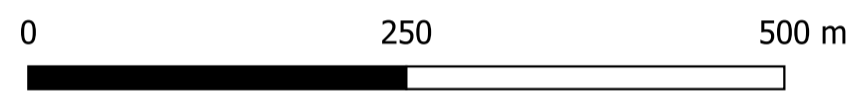

Limites administratives

- +- Commune
- Zone

Zonage

- agricole
- à urbaniser alternatif
- naturel
- urbanisé

Prescriptions surfaciques

- Emplacement réservé
- Élément paysager identifié
- OAP
- OAP thématique TVB

Prescriptions linéaires

- Chemin à conserver
- Recul de 50m autour des bois
- Élément paysager identifié

Prescriptions ponctuelles

- Élément patrimonial identifié

Emplacements réservés

| BENEFICIAIRE | COMMUNE | NUMERO | EBE2 | NATURE | AMENAGEMENT | SURFACE |
|------------------------|------------------------|--------|--------|-------------------------------------|---------------------|---------|
| Commune de Ebersviller | COMMUNE DE EBERSVILLER | EBE2 | NATURE | Aménagement d'une piste cyclable | 3872 m ² | |
| Commune de Ebersviller | COMMUNE DE EBERSVILLER | EBE3 | NATURE | Aménagement d'un sentier piétonnier | 9931 m ² | |

