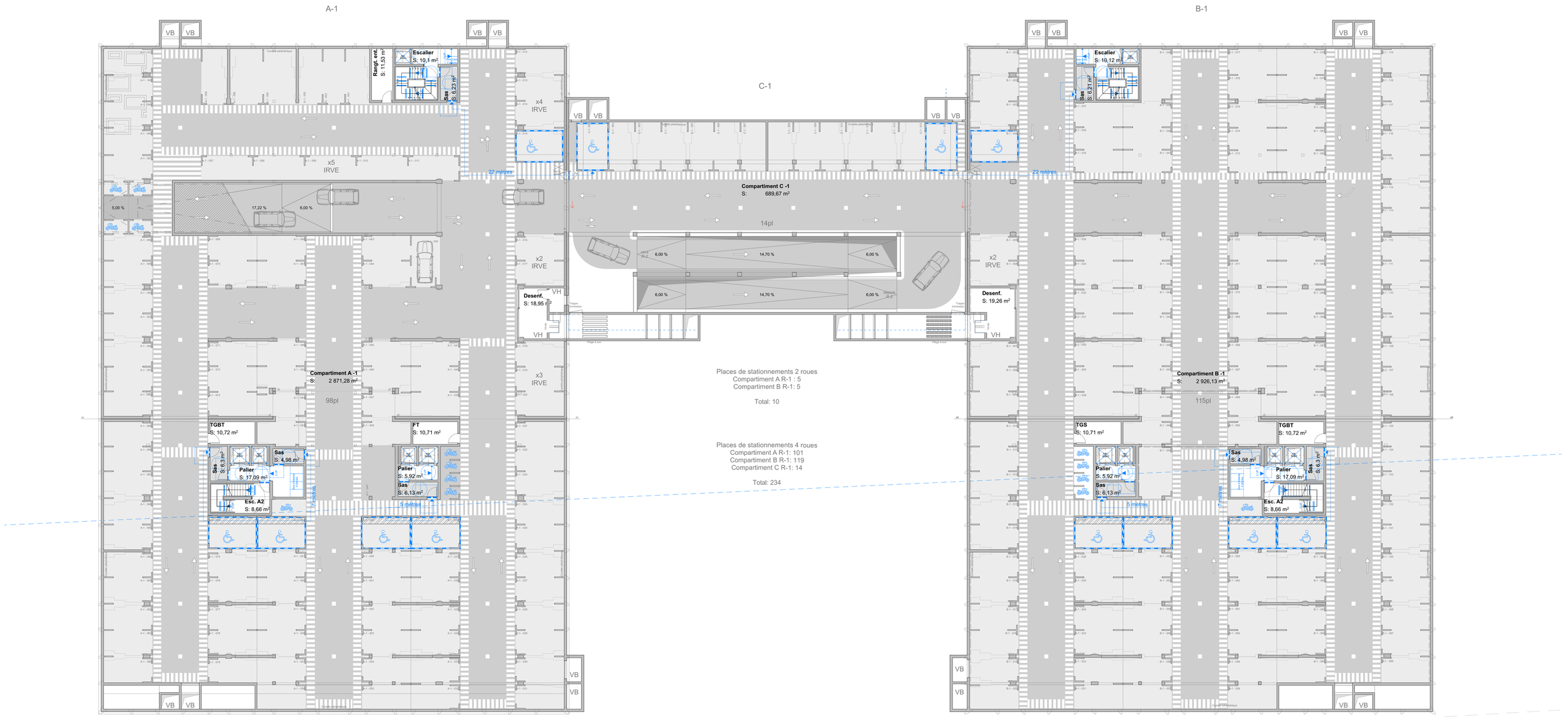

LEGENDES

- Espace d'usage 80x130 cm
- Bande de guidage
- Rampe
- Ressaut < 2cm
- largeur de passage >140
- Signalétique
- Ascenseurs Pmr
- Dispositif de commande d'accès
- Bande de visualisation
- Contremarche constrastée
- Bande de vigilance
- Main courante
- Espace de manoeuvre 140x220 cm
- Espace de manoeuvre 140x170 cm
- Espace de manoeuvre ø 150 cm
- Largeur de passage >80 cm
- Largeur de passage >90 cm
- Plan de vaque accessible
- AES — Aires d'attente et/ou Espace d'Attente Sécurisé
- Cabinets d'aisances Pmr
- Stationnement Pmr
- Sas d'isolement
- Terrasse accessible

Paysagiste - BROUSSAILLE Atelier de Paysage
courriel - téléphone

B.E.T. Géotechnique - IGESOL
courriel - téléphone

B.E.T. BREEAM - SOCOTEC
courriel - téléphone

Bureau de Contrôle - APAVE
courriel - téléphone

Coordonnateur SPS - SOCOTEC
courriel - téléphone

Economiste - Cabinet Denis ROUSSEAU
courriel - téléphone

B.E.T. Structure - BETAP
courriel - téléphone

B.E.T. Fluides - AKKAD
courriel - téléphone

B.E.T. Acoustique - DB Acoustique
courriel - téléphone

B.E.T. VRD - AGEIS
courriel - téléphone

Maitre d'Ouvrage
BATIGNOLLES 2025
7 Boulevard de Lattre de Tassigny
85180 Les Sables d'Olonne
MAIL - T 02 51 90 90 00

Architecte
forma6
17 rue La Noue Bras de Fer
44200 Nantes
forma6@forma6.net - T 02 40 29 47 25

PLAN R-1 PMR

Construction d'un immeuble de bureaux
187 - 189 Boulevard Jules Vernes | 44300 NANTES

Maitre d'Ouvrage - **BATIGNOLLES 2025**
Architecte - forma6

forma6
• 17 rue La Noue Bras de Fer 44200 NANTES Cedex 2
• T 02 40 29 47 25
• SCOP Sarl au capital de 37 000 € RCS NANTES 453263607000S1 APE 7111Z
• N° Ordre des Architectes 044 00815.L002236

Code Projet	Phase	N° de document	Émetteur	Mission	Zone	Niveau	Indice	Échelle	Date
BAT25	PC	PC39d	forma6	ACC	BUR	N-1	0	1:200	27/11/2024