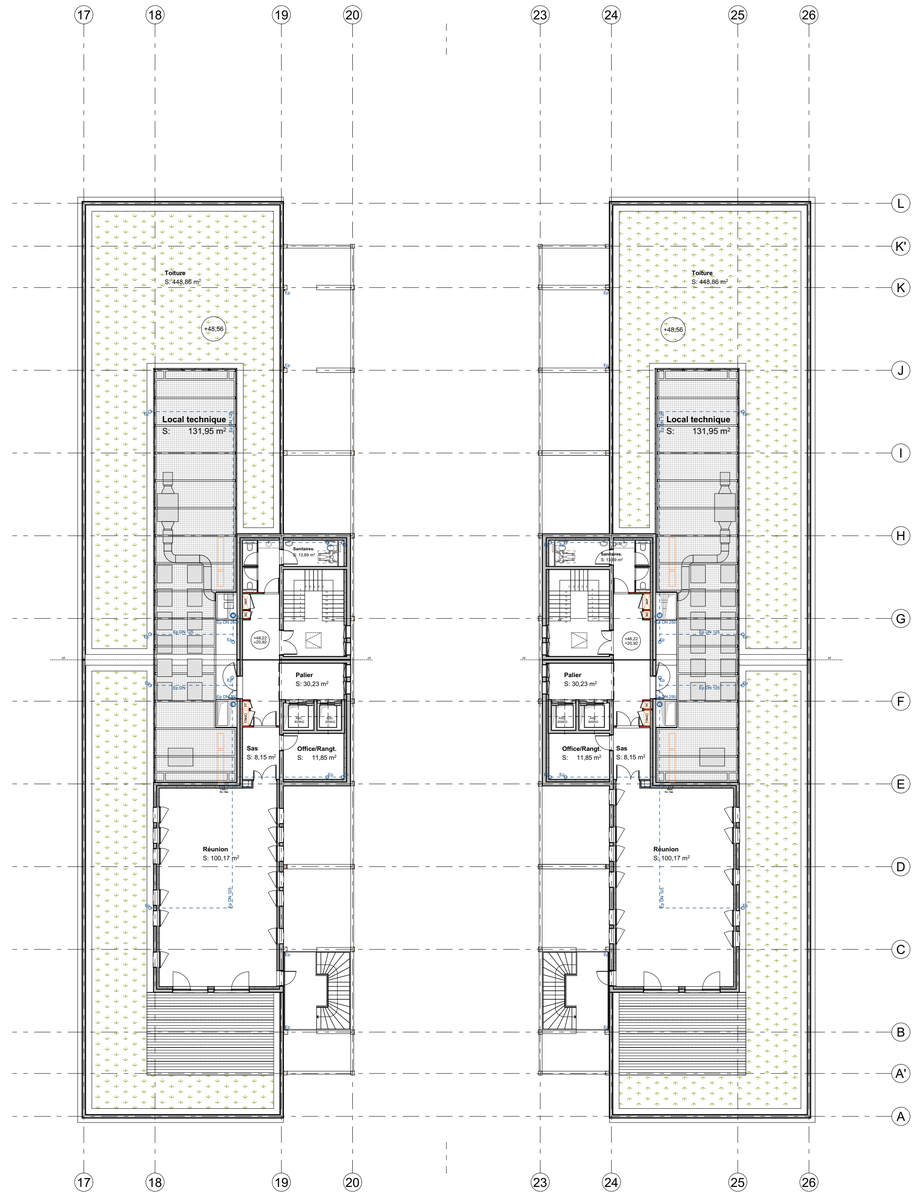


**Paysagiste** - BROUSSAILLE Atelier de Paysage
courriel - téléphone

**B.E.T. Géotechnique** - IGESOL
courriel - téléphone

**B.E.T. BREEAM** - SOCOTEC
courriel - téléphone

**Bureau de Contrôle** - APAVE
courriel - téléphone

**Coordonnateur SPS** - SOCOTEC
courriel - téléphone

**Economiste** - Cabinet Denis ROUSSEAU
courriel - téléphone

**B.E.T. Structure** - BETAP
courriel - téléphone

**B.E.T. Fluides** - AKKAD
courriel - téléphone

**B.E.T. Acoustique** - DB Acoustique
courriel - téléphone

**B.E.T. VRD** - AGEIS
courriel - téléphone

**Maitre d'Ouvrage**
**BATIGNOLLES 2025**
7 Boulevard de Lattre de Tassigny
85180 Les Sables d'Olonne
***MAIL*** - T 02 51 90 90 00

**Architecte**
forma6
17 rue La Noue Bras de Fer
44200 Nantes
forma6@formail.net - T 02 40 29 47 25

# (Annexe) PLAN R+6

**Construction d'un immeuble de bureaux**
**187 - 189 Boulevard Jules Vernes | 44300 NANTES**

**Maitre d'Ouvrage** - **BATIGNOLLES 2025**
**Architecte** - forma6

forma6
- 17 rue La Noue Bras de Fer 44200 NANTES Cedex 2
- T 02 40 29 47 25 - M
- SCOP Sarl à capital variable - SIRET 
- N° Ordre des Architectes

| Code Projet | Phase | N° de document | Émetteur | Mission | Zone | Niveau | Indice | Échelle | Date |
|---|---|---|---|---|---|---|---|---|---|
| BAT25 | PC | PC5I | forma6 | ARC | BUR | N6 | 0 | 1:200 | 27/11/2024 |