VAL de Drôme en Biovallée
INTERCOMMUNALITÉ

Plan local d'Urbanisme

Révision générale

Commune de LIVRON SUR DROME

PLU arrêté le 29 janvier 2025
PLU approuvé le XXXX
Modification n°XXX

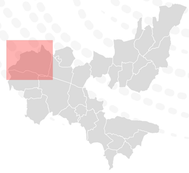

1:11 000

Version du 10-01-2025

CITADIA

N° ER	Libellé	Surface en m²	Commune	Bénéficiaire
liv1	Cheminement pour manipulation / entretien vanne de décharge du canal	1161,62	Livron sur Drôme	Commune
liv2	Aménagement d'un emplacement pour la gestion des déchets (CSE)	173,67	Livron sur Drôme	Commune
liv3	Aménagement / Sécurisation du carrefour Rue Gerboult & Rue des Vergers & Rue Olivier de Serres	37,81	Livron sur Drôme	Commune
liv4	Régularisation foncière rue Frédéric Rossif	442,23	Livron sur Drôme	Commune
liv5	Régularisation foncière Rue Olivier de Serre	1232,41	Livron sur Drôme	Commune
liv6	Régularisation foncière Rue du Stade	558,46	Livron sur Drôme	Commune
liv7	Régularisation de voirie - Rue Beau de Sialle	1418,53	Livron sur Drôme	Commune
liv8	Régularisation foncière Rue Van Gogh	376,93	Livron sur Drôme	Commune
liv9	Régularisation de voirie - Le Télégraphe	120,85	Livron sur Drôme	Commune
liv10	Régularisation foncière Chemin de Gravette	4005,61	Livron sur Drôme	Commune
liv11	Régularisation foncière Rue Van Gogh	1505,72	Livron sur Drôme	Commune
liv12	Réhabilitation d'un édifice historique (Brézème)	1792,06	Livron sur Drôme	Commune
liv13	Aire de stationnement	593,82	Livron-sur-Drôme	Commune
liv14	Aménagement / Sécurisation du carrefour Rue Bompard et Rue des Eglantines	83,11	Livron-sur-Drôme	Commune
liv15	Régularisation foncière Rue Claude de Jouffroy	672,73	Livron-sur-Drôme	Commune
liv16	Aménagement de l'entrée de ville ; abords RN7	914,21	Livron-sur-Drôme	Commune
liv17	Régularisation de voirie - Rue des Peupliers	1100,73	Livron-sur-Drôme	Commune
liv18	Régularisation foncière Chemin des Buis	225,80	Livron-sur-Drôme	Commune
liv19	Ouvrage de gestion des eaux pluviales (BV Le Riou)	15379,85	Livron-sur-Drôme	Commune
liv20	Déviation de la RN7	94826,52	Livron sur Drôme	Etat
liv21	Maillage doux entre la gare et le programme de requalification Drôme Fruits	2104,33	Livron-sur-Drôme	Commune
liv22	Aération de l'îlôt et renforcer la lisibilité du cheminement doux et l'ouverture sur l'arrière	310,98	Livron-sur-Drôme	Commune
liv23	Cheminement doux	641,83	Livron-sur-Drôme	Commune
liv24	Equipement sportif	47184,49	Livron-sur-Drôme	Commune
liv25	Réalisation d'une jonction douce entre le Parc du Bosquet et l'îlôt de la Forge au nord	61,12	Livron-sur-Drôme	Commune
liv25	Régularisation / Aménagement du carrefour avec le Chemin du Gaz	409,58	Livron-sur-Drôme	Commune
liv26	Réalisation d'une liaison entre la Drôme et le Parc du Bosquet	4014,34	Livron-sur-Drôme	Commune
liv27	Double tourne à gauche	667,75	Livron-sur-Drôme	Commune
liv28	Création d'une voirie structurante quartier Le Perrier	15749,48	Livron-sur-Drôme	Commune
liv29	Création d'une liaison douce vers la passerelle de la gare	1313,08	Livron-sur-Drôme	Commune
liv30	Régularisation foncière Rue du Perrier	365,99	Livron-sur-Drôme	Commune
liv31	Création d'un chemin de promenade sur le coteau de Brézème	6636,32	Livron-sur-Drôme	Commune
liv32	Gestion et entretien des réseaux humides	288,39	Livron-sur-Drôme	Commune
liv33	Déviation de la RN7	85953,95	Livron sur Drôme	Etat
liv34	Création d'un bassin de rétention des eaux pluviales quartier Le Perrier	6980,76	Livron-sur-Drôme	Commune
liv35	Aménagement d'une aire de stationnement	652,67	Livron-sur-Drôme	Commune
liv36	Régularisation de voirie - Aménagement d'un carrefour quartier Saint Blaise	98,43	Livron-sur-Drôme	Commune
liv37	Déviation de la RN7	7444,41	Livron sur Drôme	Etat
liv38	Déviation de la RN7	151051,51	Livron sur Drôme	Etat
liv39	Aménagement de l'entrée de ville ; abords RN7 entre quartier St-Blaise et futur giratoire St-Antoine	2705,84	Livron-sur-Drôme	Commune
liv40	Aménagement de l'entrée de ville - abords RN 7	1399,69	Livron-sur-Drôme	Commune
liv41	Régularisation de voirie - Avenue de Provence / Rue du Nay	239,62	Livron-sur-Drôme	Commune
liv42	Aménagement/sécurisation de la voie et du carrefour	144,18	Livron-sur-Drôme	Commune
liv43	Ouvrage de gestion des eaux pluviales (BV Le Riou)	35908,09	Livron-sur-Drôme	Commune
liv44	Elargissement voirie	120,46	Livron-sur-Drôme	Commune

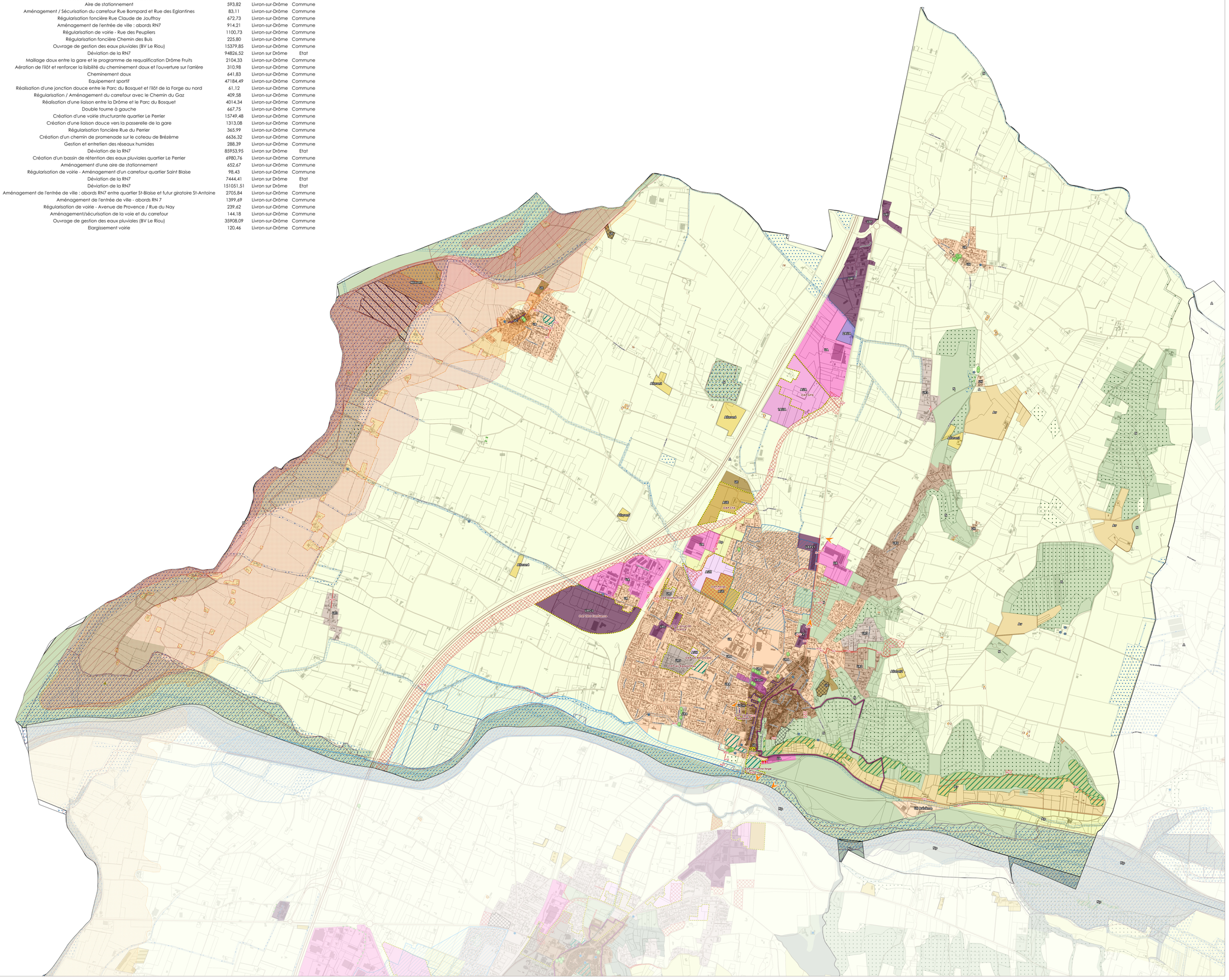

Zonage du PLUi

Prescriptions ponctuelles

- Arbre
- Patrimoine
- Cône de vue
- Mare

Prescriptions linéaires

- Eléments naturels
- Eléments patrimoniaux
- Voies, chemins, transport public à conserver et à créer
- Emplacements réservés
- Linéaire commercial

Prescriptions surfaciques

- Espaces Boisés Classés
- Inscriptions graphiques liées aux risques
- Emplacements réservés
- Espaces remarquables à protéger
- Secteurs bâti d'intérêt patrimonial
- Ripisylve
- Pelouse sèche
- Jardins
- Changements de destination
- Zones humides
- Secteurs OAP
- Zones de recherche et d'exploitation de carrière

Informations surfaciques

- Arrêté de protection habitat Naturel
- Périmètre de protection de captage immédiat
- Périmètre de protection de captage rapproché
- Périmètre de protection de captage éloigné
- ZNIEFF 1
- PPRN inconstructible
- PPRN soumis à prescriptions
- Cimetière
- Sites Patrimoniaux Remarquables (SPR)

Zonage

- 1AUA - Zone à urbaniser à vocation d'activités à moyen terme
- 1AUE - Zone à urbaniser à vocation d'équipements à moyen terme
- 1AUH - Zone à urbaniser à vocation d'habitats à moyen terme
- 1AUHl - Zone à urbaniser à vocation d'habitat léger à moyen terme
- 2AUA - Zone à urbaniser à long terme à vocation économique
- AUA - Zone à urbaniser à vocation d'activités à court terme
- AUC - Zone à urbaniser à vocation d'habitat dans les centres anciens à court terme
- AUE - Zone à urbaniser à vocation d'équipements à court terme
- AUH - Zone à urbaniser à vocation d'habitats à court terme
- STECAL en zone A
- A - Zone agricole
- Ap - Zone agricole protégée
- Apat - Zone agricole pastorale
- As - Zone agricole stricte
- Av - Zone agricole à destination des vignes
- STECAL en zone N
- N - Zone naturelle
- Nj - Zone naturelle de jardin
- Np - Zone naturelle protégée
- Ns - Zone naturelle stricte
- UA - Zone urbaine à vocation d'activités
- UAa - Zone urbaine à vocation d'activités agricoles
- UAc - Zone urbaine à vocation d'activités commerciales (Loriol-sur-Drôme)
- UACo - Zone urbaine à vocation d'activités / Secteur de Confluence (Livron-sur-Drôme)
- UACor - Zone urbaine à vocation d'activités / Secteur de Corima (Loriol-sur-Drôme)
- UAe - Zone urbaine à vocation d'activités / Secteur del'Ecosite (Eurre)
- UAf - Zone urbaine à vocation d'activités / Secteur de Fiancey (Livron-sur-Drôme)
- UAEV1 - Zone d'entrée de ville nord - Séquence 1
- UAEV2 - Zone d'entrée de ville nord - Séquence 2
- UA - Zone urbaine à vocation d'activités / Secteur Les Chaux
- UAm - Zone urbaine à vocation d'activités / Secteur de Maza (Eurre)
- UAph - Zone urbaine à vocation d'activités / Secteur Adragos Pharma (Livron-sur-Drôme)
- UC - Zone urbaine de centre
- UCb - Zone urbaine de centre à hauteur basse
- UCm - Zone urbaine de centre / Secteur de la Madeleine
- UD - Zone urbaine de développement
- UE - Zone urbaine d'équipements
- UH - Zone urbaine / Secteur de Brézème
- UH - Zone urbaine de hameau
- UHl - Secteur de Brézème à Livron-sur-Drôme
- UHrl - Zone urbaine d'habitat réversible
- UR - Zone urbaine résidentielle
- UR1 - Zone urbaine résidentielle
- UR2 - Zone urbaine résidentielle
- UR3 - Zone urbaine résidentielle
- UR4 - Zone urbaine résidentielle
- UR5 - Zone urbaine résidentielle
- UR6 - Zone urbaine résidentielle
- UR7 - Zone urbaine résidentielle
- UR8 - Zone urbaine résidentielle
- UT - Zone urbaine touristique
- UV - Zone urbaine de voyage

Eléments de repère

- Réseau routier
- Limites cadastrales
- Bâtiments
- Limites communales

N

0 100 200 m

Sources : IGN,DGFIP Juillet 2023 ; Réalisation : Citadia Conseil - JF Fichant - Le 10-01-2025