CHINON VIENNE & LOIRE
Communauté de communes

Règlement Local de Publicité Intercommunal

3.3.2. Annexe n°3.2. : Limites d'agglomérations

Communauté de communes de Chinon Vienne et Loire

CRAVANT LES COTEAUX

Vu pour arrêt en conseil communautaire du 21 janvier 2025

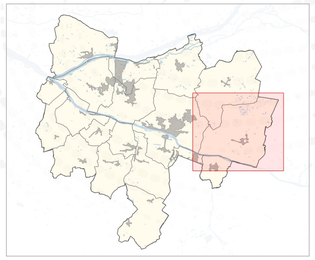

1:9 883

EVEN CONSEIL

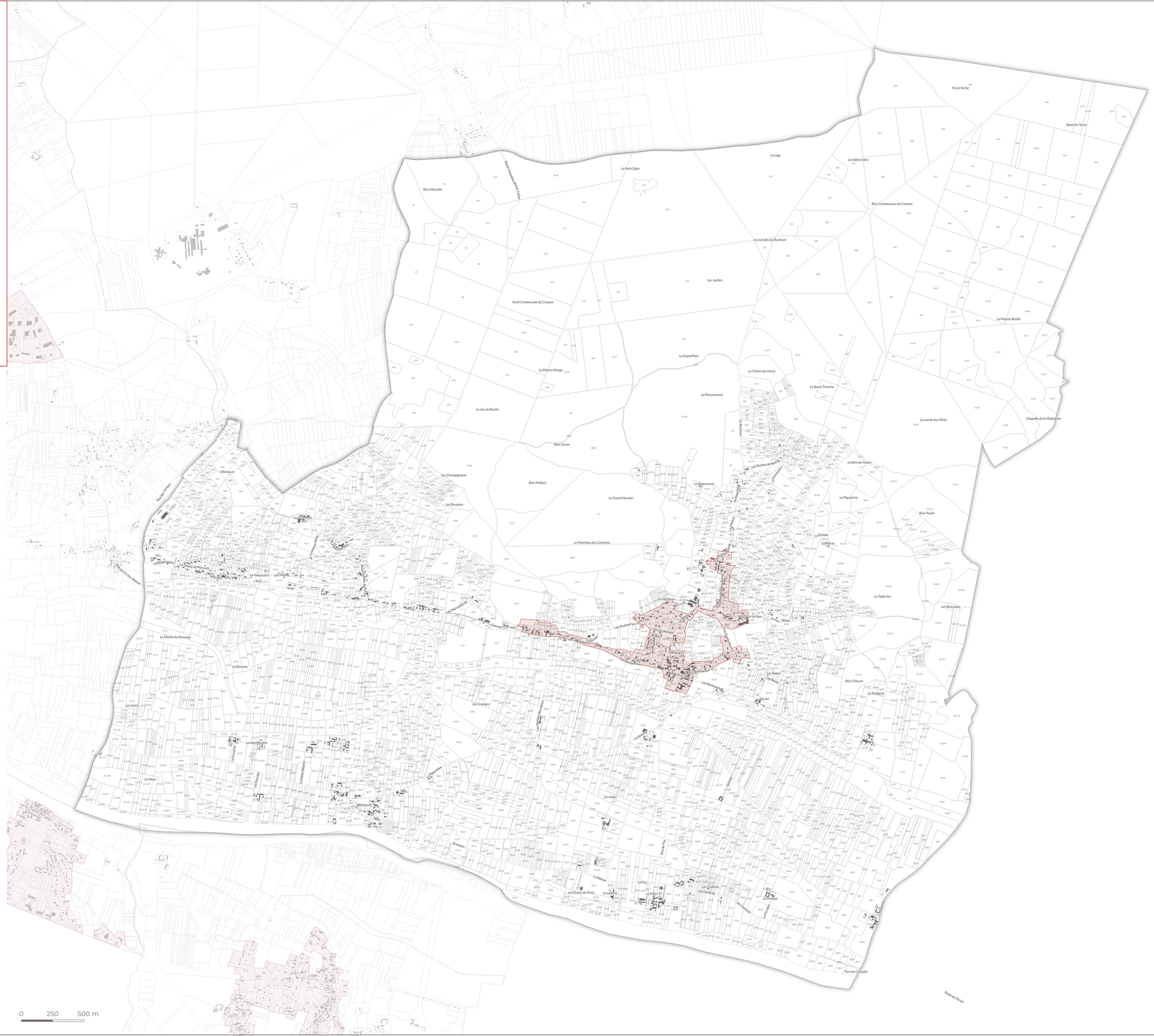
Fosse Sèche
Branche Torse
La Loge
La Sablonnière
Le Petit Eplin
Bois Masselin
Bois Communaux de Cravant
Les Landes du Ruchard
Les Jardins
Forêt Communale de Cravant
La Maison Brûlée
Le Grand Parc
Le Chêne des Hures
La Maison Rouge
La Poissonnerie
La Basse Tranche
Le Jeu de Boules
La Lande Aux Pères
Chapelle de la Madeleine
Bois Goron
La Boissée Goron
Les Champignères
Bois Paillard
La Bizonnerie
Les Bruyères
Le Grand Vauvien
La Piauverie
Bois Poulin
Le Marchais des Cotterets
La Brosse
Le Taille-Fer
Les Boisseaux
Le Marais du Ponceau
Le Berceau
Les Gains
Les Granges
Les Bernaudières
Bois D'Arçon
La Roisserie
La Noue
Les Folies
Briançon
La Bâtisse
Le Pay
Les Ecarts du Puits
La Lande
Les Cailleras
La Perrière
Port de Chezelet
Route de Chinon
Rue du Pay
Rue du Moulin
Rue du Pré Aux Moines
Les Ducches de Noiras
Le Moulin Neuf
Le Chêne Vert
Les Hauts
Noiré
Villeneuve
L'Etang
Les Hautes
Les Rustaudières
Les Bidais
Bel Air
La Hont Pierre
La Noue
Les Bouches
La Haute Maison
L'Aumônier
Les Hauts Rouillons
La Maison Neuve
Les Ecarts
Les Cailleras
La Perrière
Les Cailleras
La Bâtisse
Le Pay
Le Puits
La Lande
Les Ecarts du Puits
Les Cailleras
La Perrière
Les Cailleras
La Perrière
Les Cailleras
La Perrière