CHINON VIENNE & LOIRE
Communauté de communes

# Règlement Local de Publicité Intercommunal

## 3.1. Annexe n°1 : Règlement graphique

### Communauté de communes de Chinon Vienne et Loire

*SAINT GERMAIN SUR VIENNE*

Vu pour arrêt en conseil communautaire du 21 janvier 2025

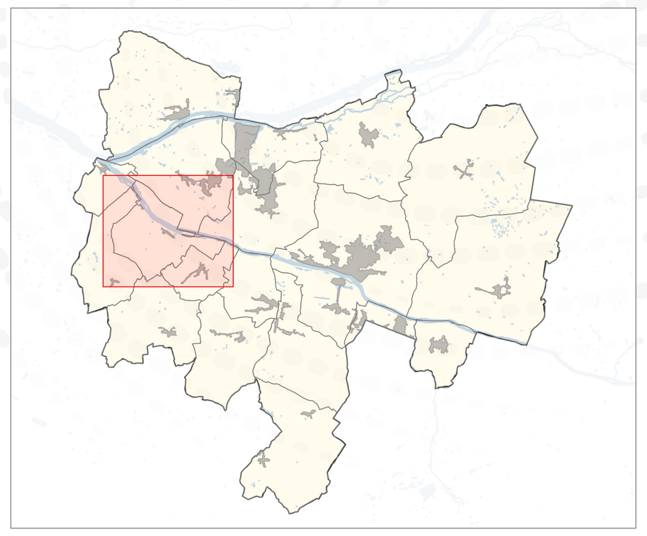

1:6 860

EVEN CONSEIL

**Zones de publicité**

- ZP1 : Sites Patrimoniaux Remarquables de Chinon et Candes-Saint-Martin en agglomération
- ZP2 : Axes routiers structurants en agglomération
- ZP3 : Autres secteurs agglomérés
- ZP4a : Zones d'activités économiques en agglomération
- ZP4b : Zones d'activités hors agglomération

**Informations supplémentaires : Protections environnementales et patrimoniales**

- Monuments Historiques
- Périmètres des abords des Monuments Historiques
- Site Classé
- Réserve Naturelle Régionale
- Site inscrit
- Sites Natura 2000
- Site Patrimonial Remarquable
- Éléments d'intérêt patrimonial
- Éléments d'intérêt patrimonial (murs protégés)

**Autres éléments**

- Limites d'agglomération
- Périmètre UNESCO du Val de Loire (hors zone tampon)

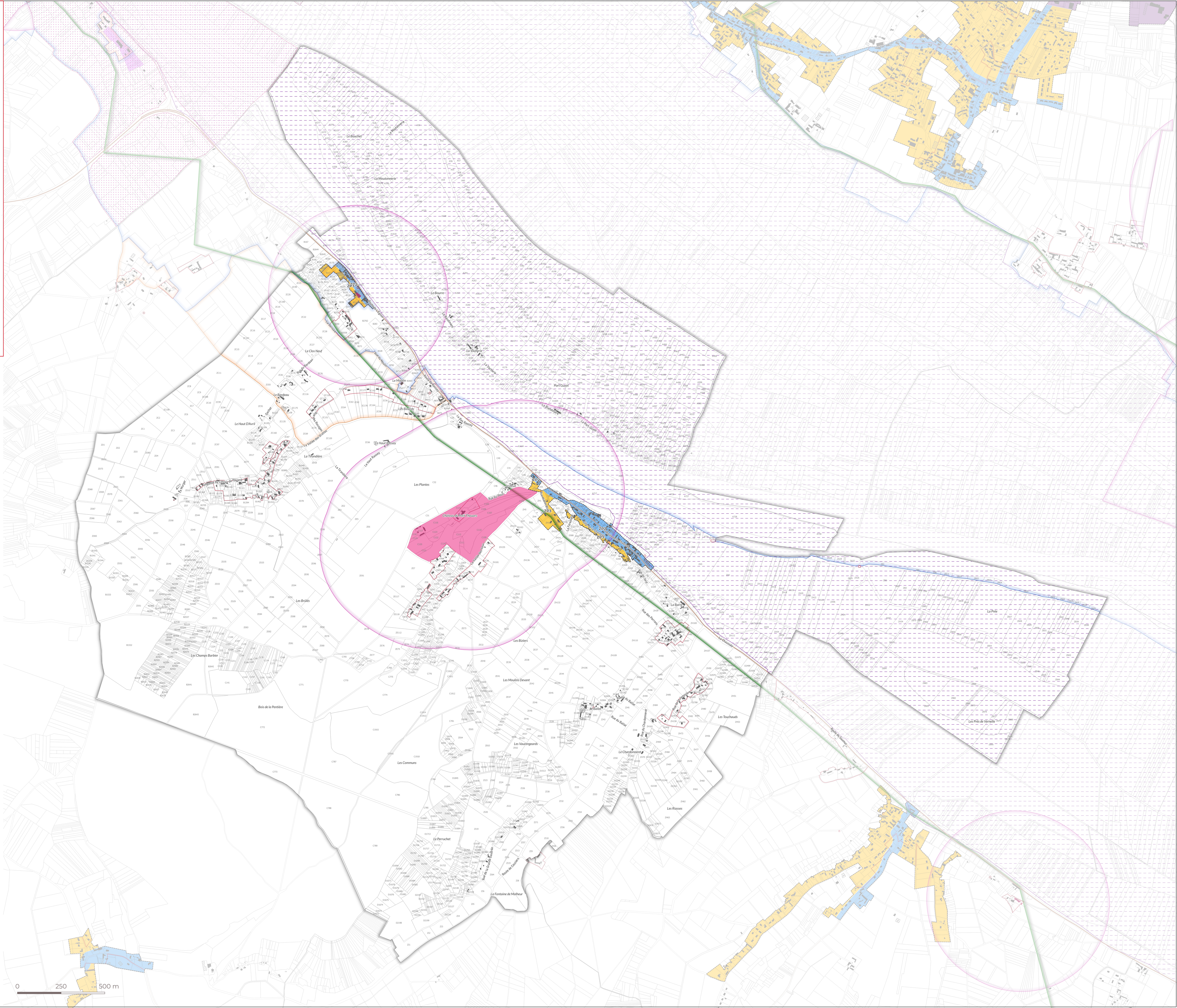


Sources : Cadastre DGFIP, IGN, INPN, DREAL Centre-Val de Loire, Atlas des Patrimoines ;
Réalisation : Even Conseil - 07-01-2025