Entrée d'agglomération - Route de la Rochelle

Opération d'intérêt métropolitain - périmètre

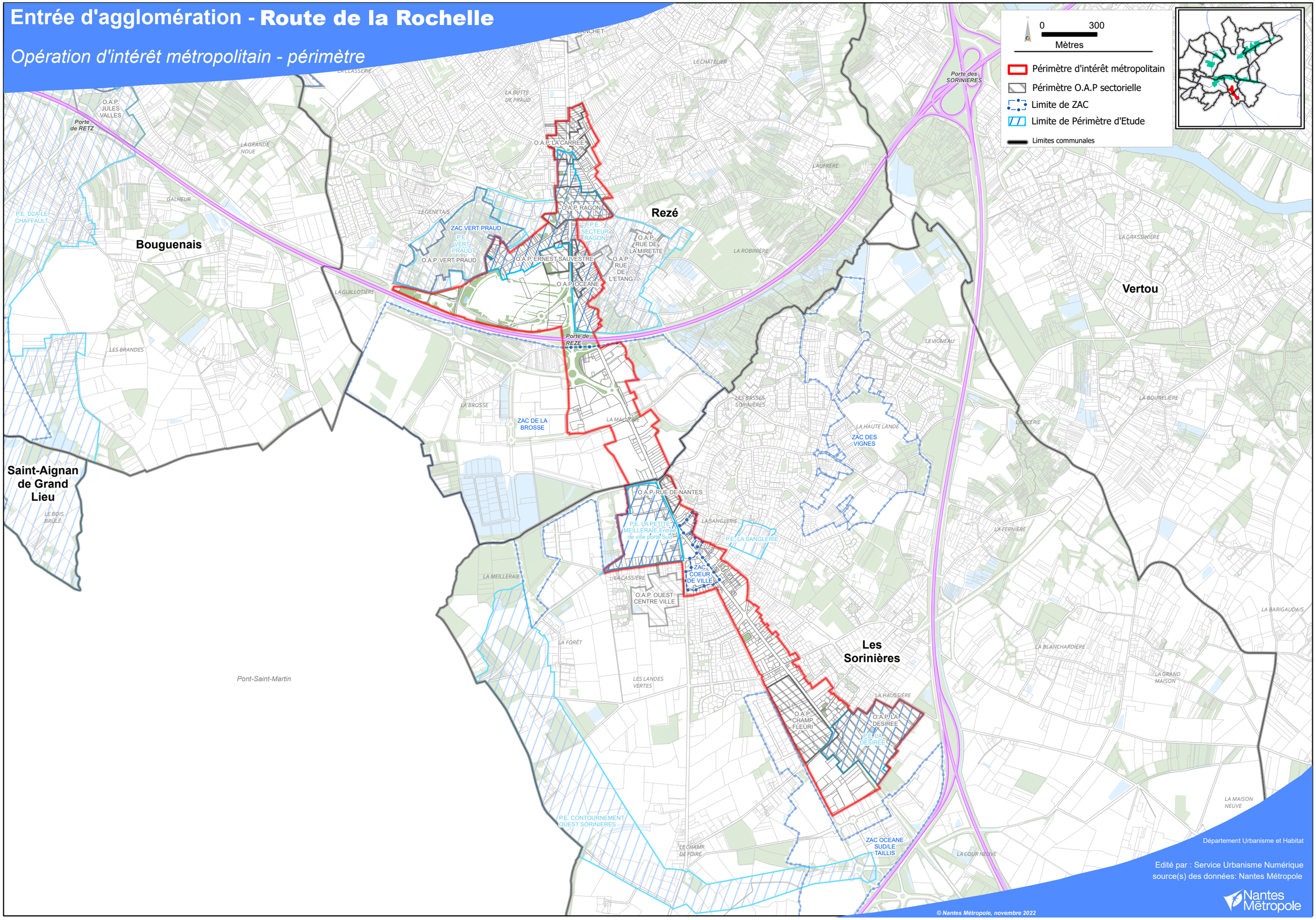

Département Urbanisme et Habitat

Edité par : Service Urbanisme Numérique
source(s) des données: Nantes Métropole

Nantes Métropole