PLUi-HM

THONON
agglomération

COMMUNE DE
MARGENCEL

ÉLABORATION

PLAN DE
ZONAGE & PRESCRIPTIONS

Vu pour être annexé à la délibération du Conseil Communautaire en date du XXXXX, arrêtant le projet de PLUi-HM .

Le Président

MAÎTRISE D'ŒUVRE :

EPODE, LOUP&MENIGOZ, AERE, NALISSE, AID, ATEMIA, ECOVIA, CETIAC, MERCAT, ITER, NICOT, CONSEIL AFFAIRES PUBLIQUES

N° de planche : 1/3 SECTEUR : NORD-EST

Échelle : 1:3 000

Date d'édition : 03/02/2025

N° de dossier : 22009

epode

04 79 69 39 51 - info@epode.eu - www.epode.eu

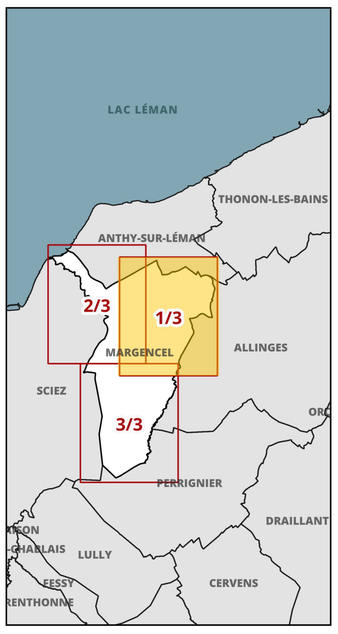

ZONAGE

Contours de zonage
(se référer aux plans au 5000ème pour la légende des couleurs)

PRESCRIPTIONS

Patrimoine végétal et paysager au titre de l'article L151-23 du CU

- Terrain cultivé ou non bâti à protéger en zone urbaine au titre de l'article L151-23 du CU
- Espace boisé classé au titre de l'article L113-1 du CU
- Espace boisé classé significatif au titre de la loi littoral
- Corridors écologiques
- Espace de bon fonctionnement optimal des cours d'eau (EBF accompagnement)
- Espace de bon fonctionnement nécessaire des cours d'eau (EBF strict)
- Jardins, parcs
- Réservoirs de biodiversité boisés
- Réservoirs de biodiversité littoraux
- Réservoirs de biodiversité prairiaux
- Réservoirs humides
- Zones humides
- Espaces de bon fonctionnement des zones humides
- Boisement
- Trame végétale
- Haie
- Haie
- Arbre remarquable
- Points de vue

Patrimoine bâti à protéger au titre de l'article L151-19 du CU

- Patrimoine bâti
- Petit Patrimoine

Emplacements réservés

- Emplacements réservés aux voies publiques
- Emplacements réservés aux ouvrages publics
- Emplacements réservés aux installations d'intérêt général
- Emplacements réservés aux espaces verts/continuités écologiques
- Emplacements réservés au logement social/mixité sociale
- Emplacements réservés : servitude de localisation des voies, ouvrages publics, installationsd'intérêt général et espaces verts en zone U ou AU
- Emplacements réservés : Secteurs en attente d'un projet d'aménagement global

Voies, chemins, transports publics à conserver et créer au titre de l'article L151-38 du CU

- Périmètre travaux autoroute A412
- Périmètre DUP autoroute A412
- Voies de circulation à créer, modifier ou conserver

Autres prescriptions

- Périmètre comportant des orientations d aménagement et de programmation (OAP)
- Périmètre comportant des orientations d aménagement et de programmation (OAP) de projet (sans règlement)
- Secteur à programme de logements mixité sociale en zone U et AU au titre de l'article L151-15 du CU
- Linéaire commercial protégé au titre de l article L151-16 du CU - STRICT
- Linéaire commercial protégé au titre de l article L151-16 du CU - SOUPLE
- Bâtiment susceptible de changer de destination
- Changement de destination - activités
- Changement de destination - patrimonial

INFORMATIONS

- Bande littorale des 100 mètres
- Espace proche rivage
- Cours d'eau hors EBF
- Bâtiment agricole

CADASTRE & CONTEXTE

- Domaine public et routes
- AE Section cadastrale
- Parcelles

Bâtiments cadastrés

- Bâtiment en dur
- Construction légère
- Limites de Thonon Agglomération
- Limites communales
- Surfaces en eau et cours d'eau

Sources de données : IGNBDTOPO, TA, EPODE, GPU, PCI 07-2024
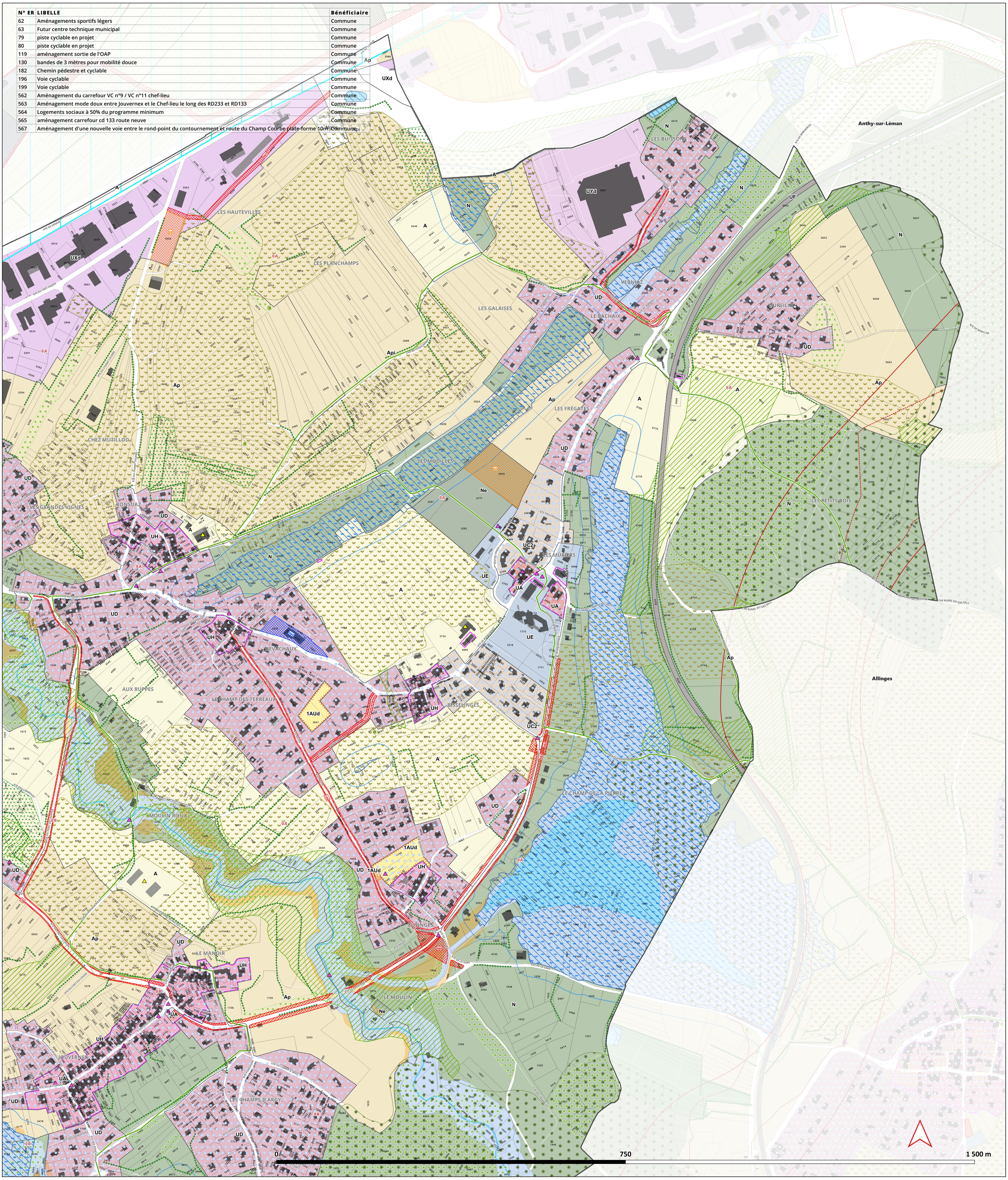
N° ER	LIBELLE	Bénéficiaire
62	Aménagements sportifs légers	Commune
63	Futur centre technique municipal	Commune
79	piste cyclable en projet	Commune
80	piste cyclable en projet	Commune
119	aménagement sortie de l'OAP	Commune
130	bandes de 3 mètres pour mobilité douce	Commune
182	Chemin pédestre et cyclable	Commune
196	Voie cyclable	Commune
199	Voie cyclable	Commune
562	Aménagement du carrefour VC n°9 / VC n°11 chef-lieu	Commune
563	Aménagement mode doux entre Jouvernex et le Chef-lieu le long des RD233 et RD133	Commune
564	Logements sociaux à 50% du programme minimum	Commune
565	aménagement carrefour cd 133 route neuve	Commune
567	Aménagement d'une nouvelle voie entre le rond-point du contournement et route du Champ Courbe plate-forme 10m	Commune