géoportail

Plan cadastral

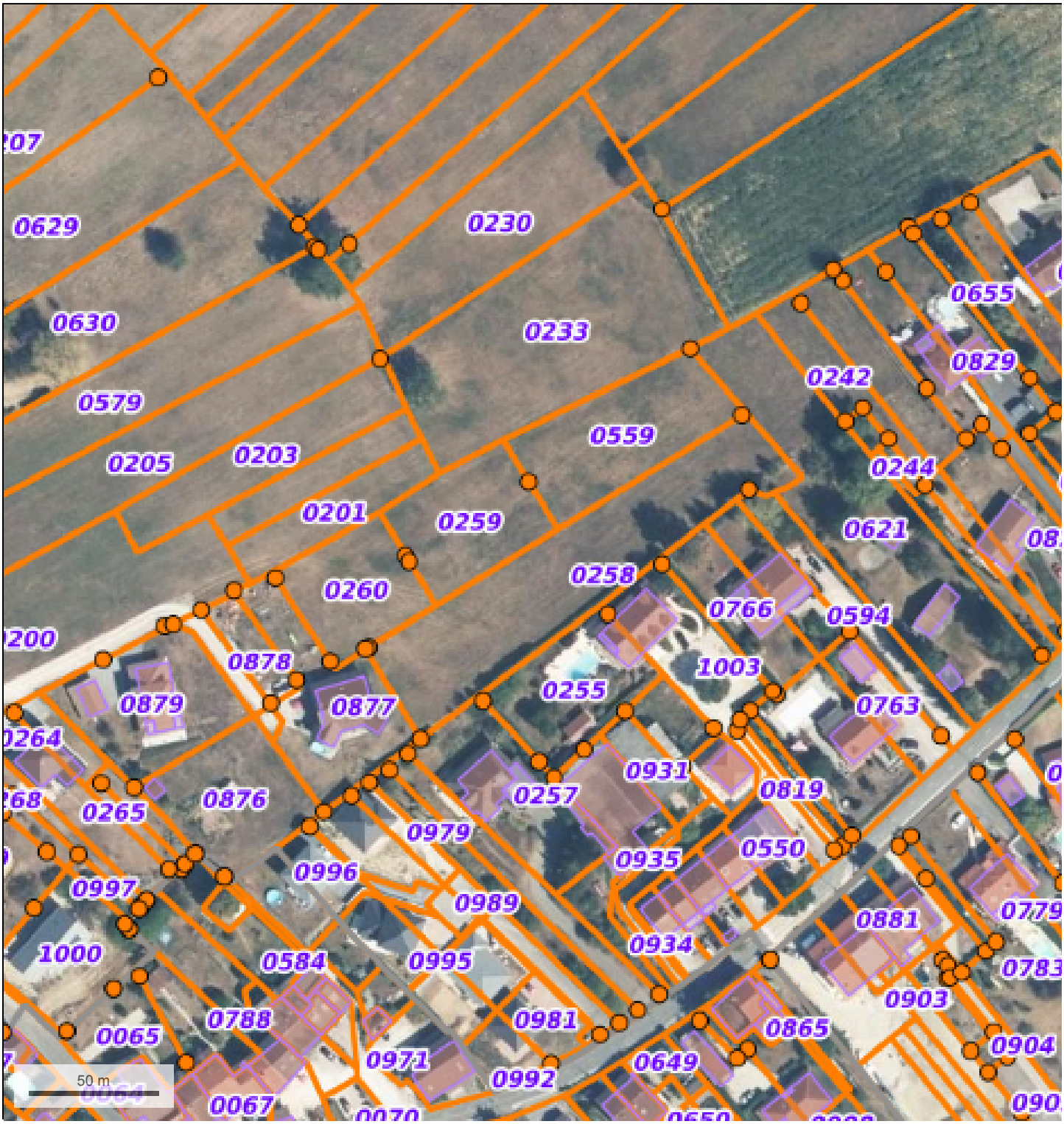

© IGN 2023 - www.geoportail.gouv.fr/mentions-legales

Longitude : 6° 20′ 04″ E
Latitude : 46° 21′ 03″ N