PC2

DDT / SPAT - Pôle ADS
1 9 JUIL. 2024
COURRIER ARRIVÉ

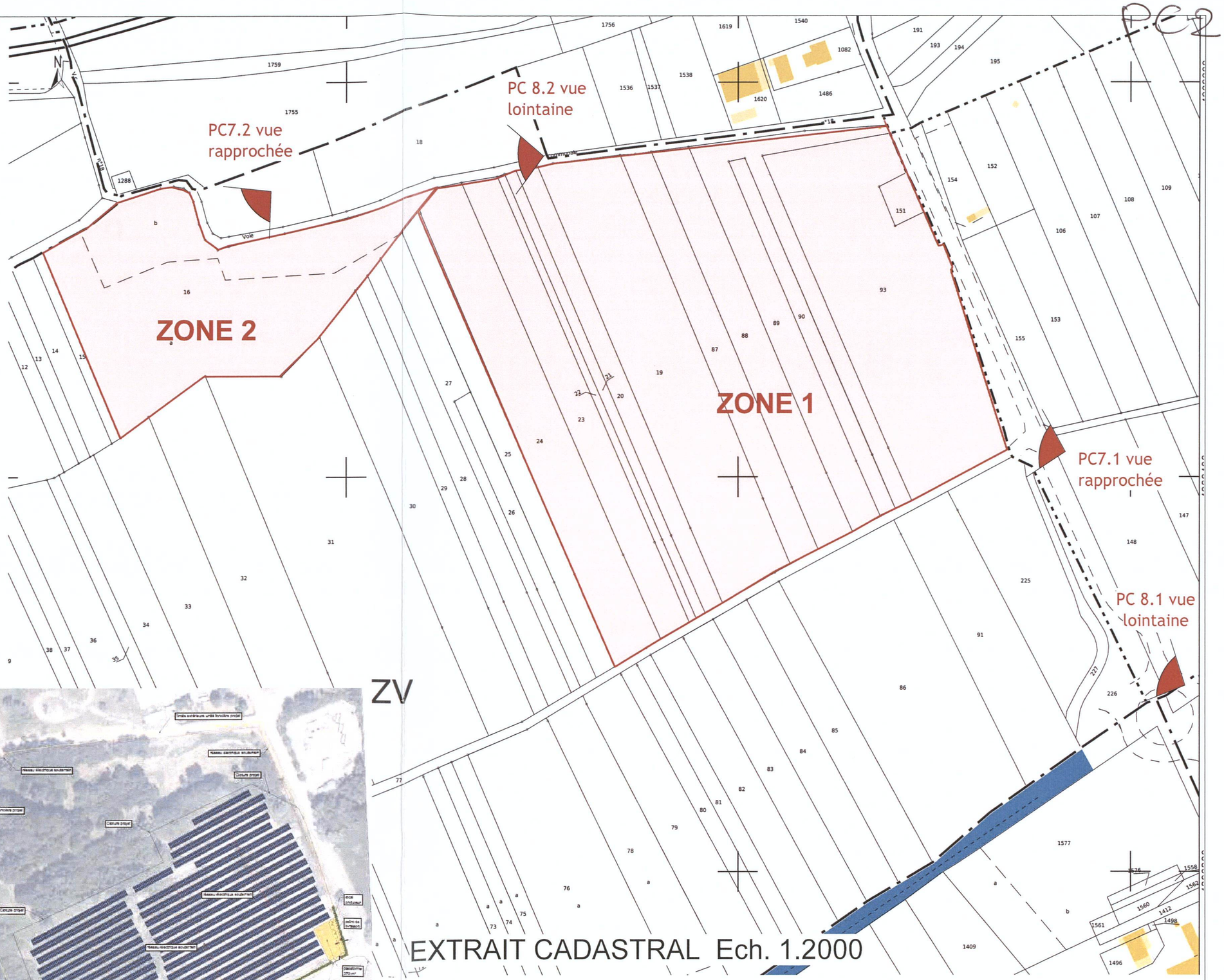

N

VUE AERIENNE - PROJET

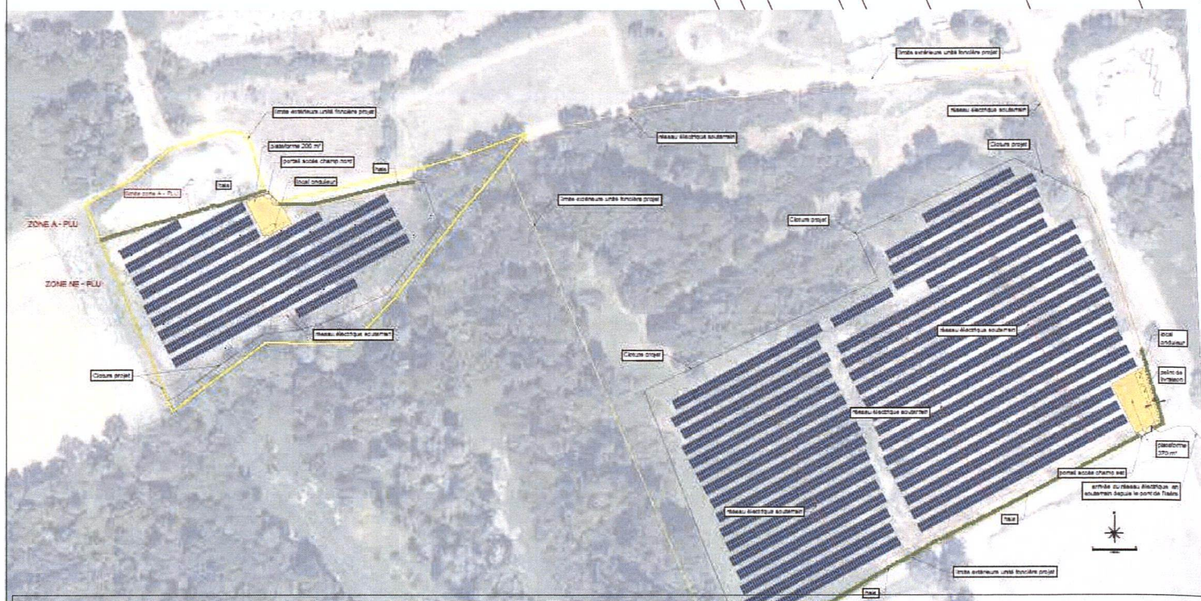

EXTRAIT CADASTRAL Ech. 1.2000

Ces plans sont destinés au dossier de permis de construire et ne sauraient en aucun cas etre considérés comme des plans d'exécution des travaux. Le maître d'ouvrage devra faire réaliser une étude géotechnique avant travaux, une étude de structure adaptée à la nature du sol et réalisée par un bureau d'études qualifié.
Conformément aux lois en vigueur,ce dessin est notre propriété, il n'est pas permis d'en faire un usage qu'avec notre autorisation

CANDCO ARCHITECTURE

CAYROL ENERGIE	Plan Masse Général	
Parc Panneaux Photovoltaïques à St Pierre d'Albigny	N° du projet 23-36	DPC
	Date 15/05/24	
	Echelle Comme indiqué	PC2.1

768 route de Chambéry 73200 Gilly sur Isère tél: 06.06.59.58.87 c.callier@candco-architecture.fr