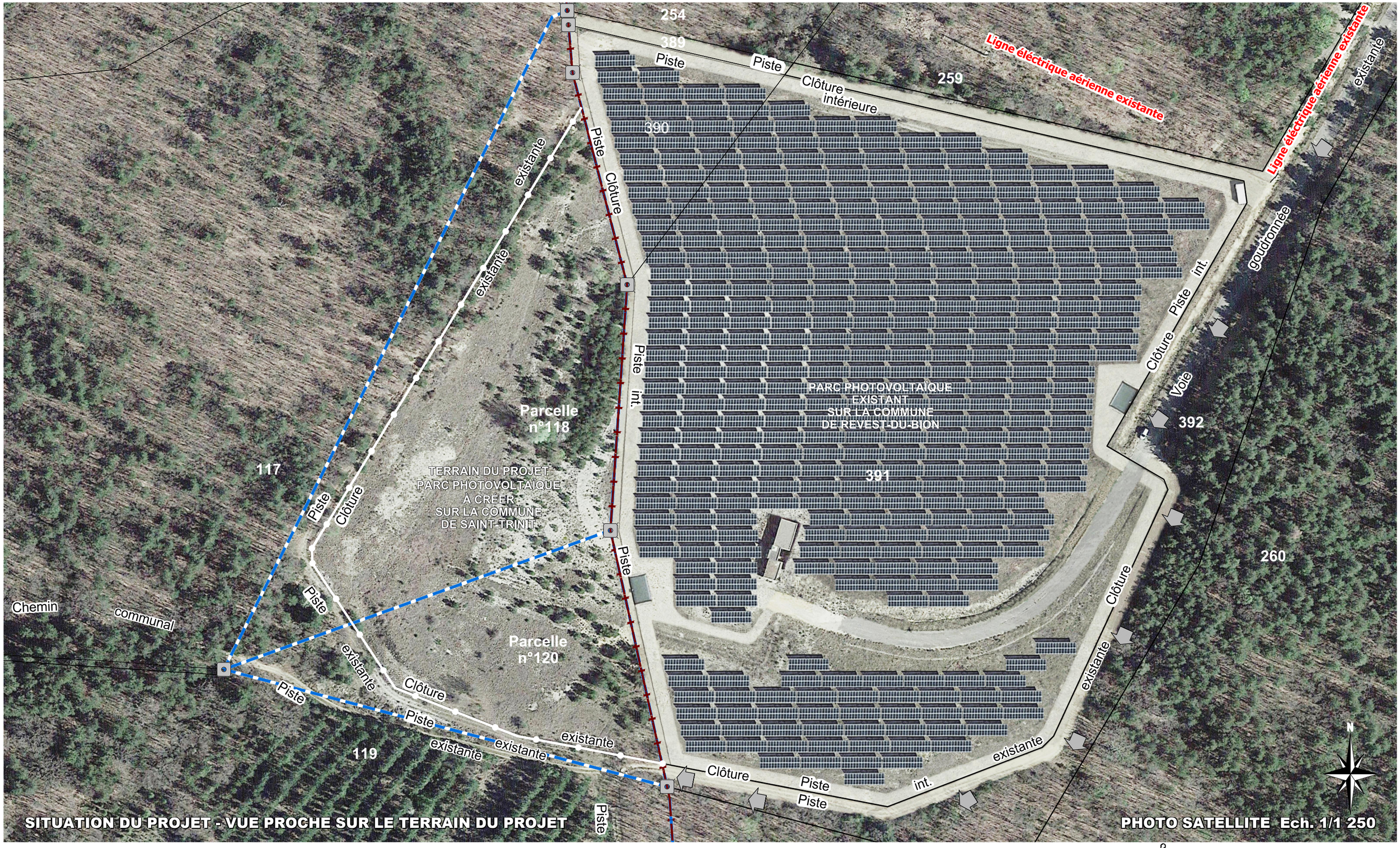

Limite de département et de commune

Limite de parcelle concernée par le projet n°118 & n°120

Cheminement d'accés au terrain du projet depuis la voie goudronnée puis la piste existante

Borne existante

Clôture existante située sur le terrain du projet

Document : PLAN DE SITUATION
LOCALISATION DU TERRAIN DU PROJET

Adresse : SAINT-TRINIT / DÉPARTEMENT DE VAUCLUSE
Section B / Lieu-dit : Coteau-des-Auboures
Parcelles n°118 & n°120

PIÈCE JOINTE À LA DEMANDE DE PERMIS DE CONSTRUIRE

CRÉATION D'UN PARC PHOTOVOLTAÏQUE

Demandeur : LES AUBOURES

PC1-8

éch : 1/1 250

date : Nov. 2023