



Ville de
Muret

EVONEO

Dossier de demande d'un permis de construire

Construction d'une IME à MURET

PC 13/12/2024

Richez_Associés + Séquences + Egis+ Eiffage

PC1 PLAN DE SITUATION

Richez_Associés

2 rue de la Roquette, 75011 Paris
+33 (0)1 43 38 32 55
richez-associes.com
selas d'architecture / s.a. 600 000 €
ordre des architectes Île-de-France n° S00915
APE 7112Z / NIF FR 69 332 429 398
siret 332 429 398 00040

Michel Pinella

[Handwritten signature]

EVONEO

Richez_Associés + Séquences + Egis + Eiffage

Dossier de demande d'un permis de construire pour la construction de l'IME de Muret | 17

PLAN DE SITUATION - 1/50000E

Boulevard du Grand Castaing
31600 Muret

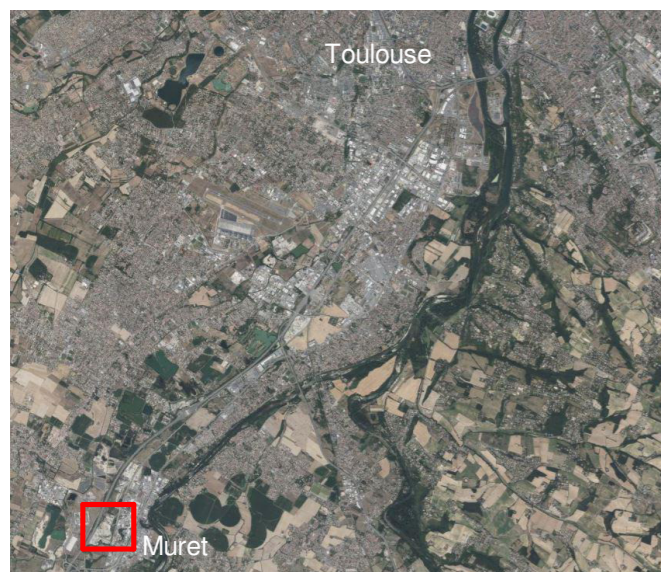

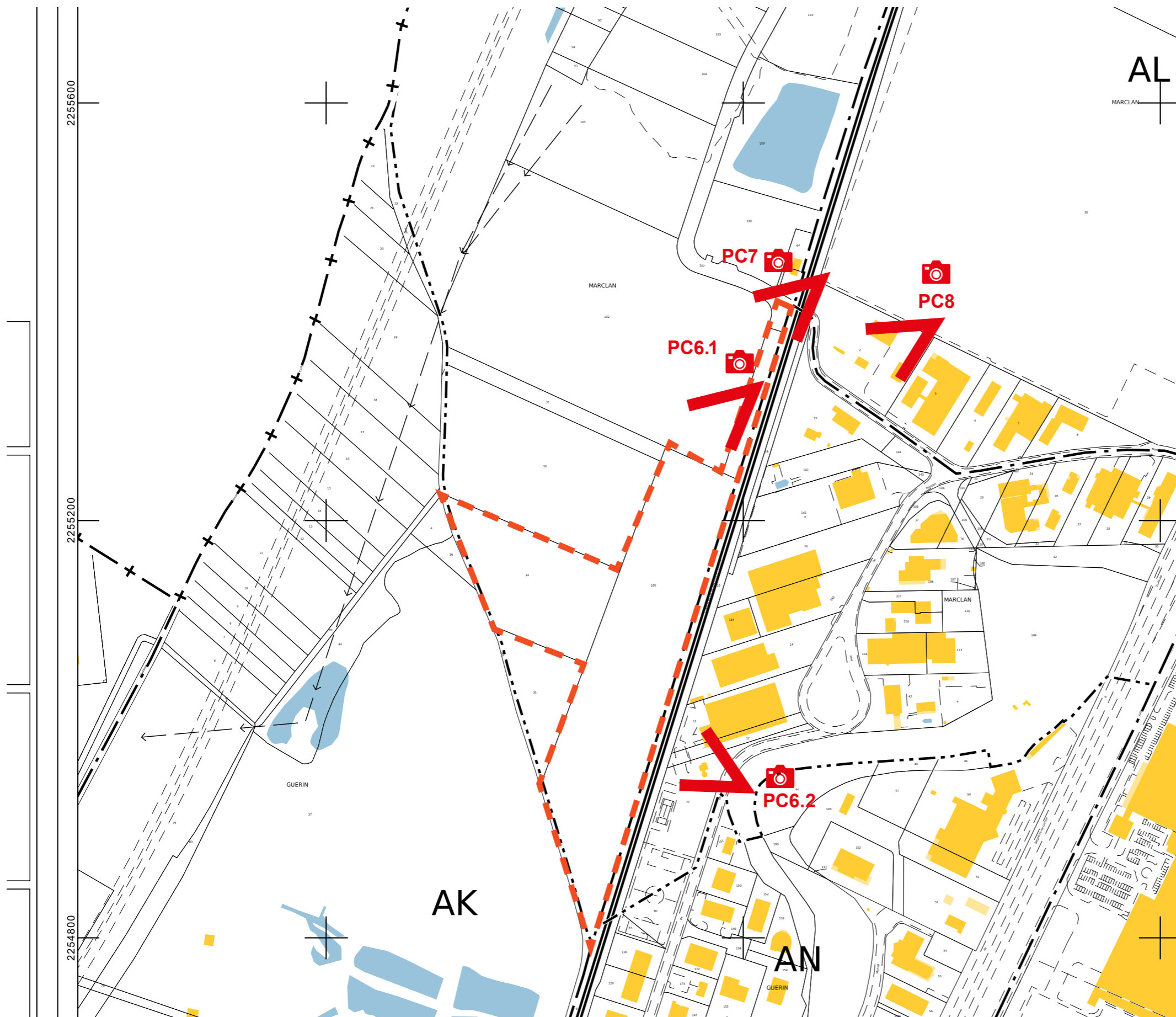

PC1

PLAN DE SITUATION - 1/4000 E

Boulevard du Grand Castaing

31600 Muret

Parcelle n° 34 : Section AK, superficie 13465 m²

Parcelle n° 100 : Section AK, superficie 34335 m²

Parcelle n° 101 : Section AK, superficie 2173 m²

Parcelle n° 107 : Section AK, superficie 450 m²

