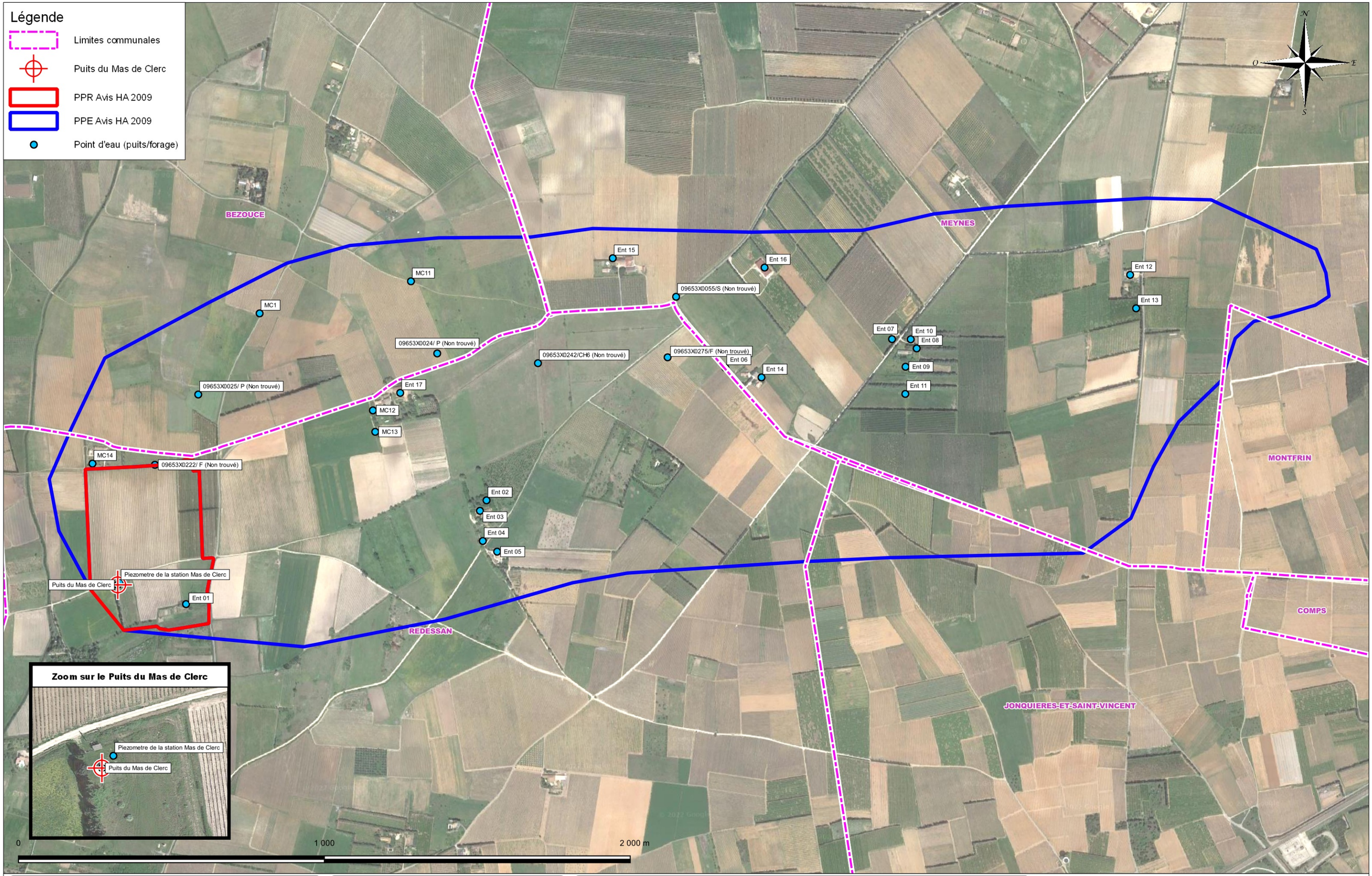

ENTECH Ingénieurs Conseils

nîmes métropole

Nîmes Métropole

Dossier d'autorisation au Titre du Code de l'Environnement
Puits du Mas de Clerc - Commune de Redessan

Localisation des points d'eau dans le périmètre du PPE

Chef de projet : Jean-Marc RONDOT
Ingénieur chargé d'affaire : Emeline RIGHETTI
Dessinateur : Elodie GENEST

DTCE	A	Plan N° 11.8	Format	A3
Octobre 2022			N° affaire	20.044
			Echelle :	1:11 000