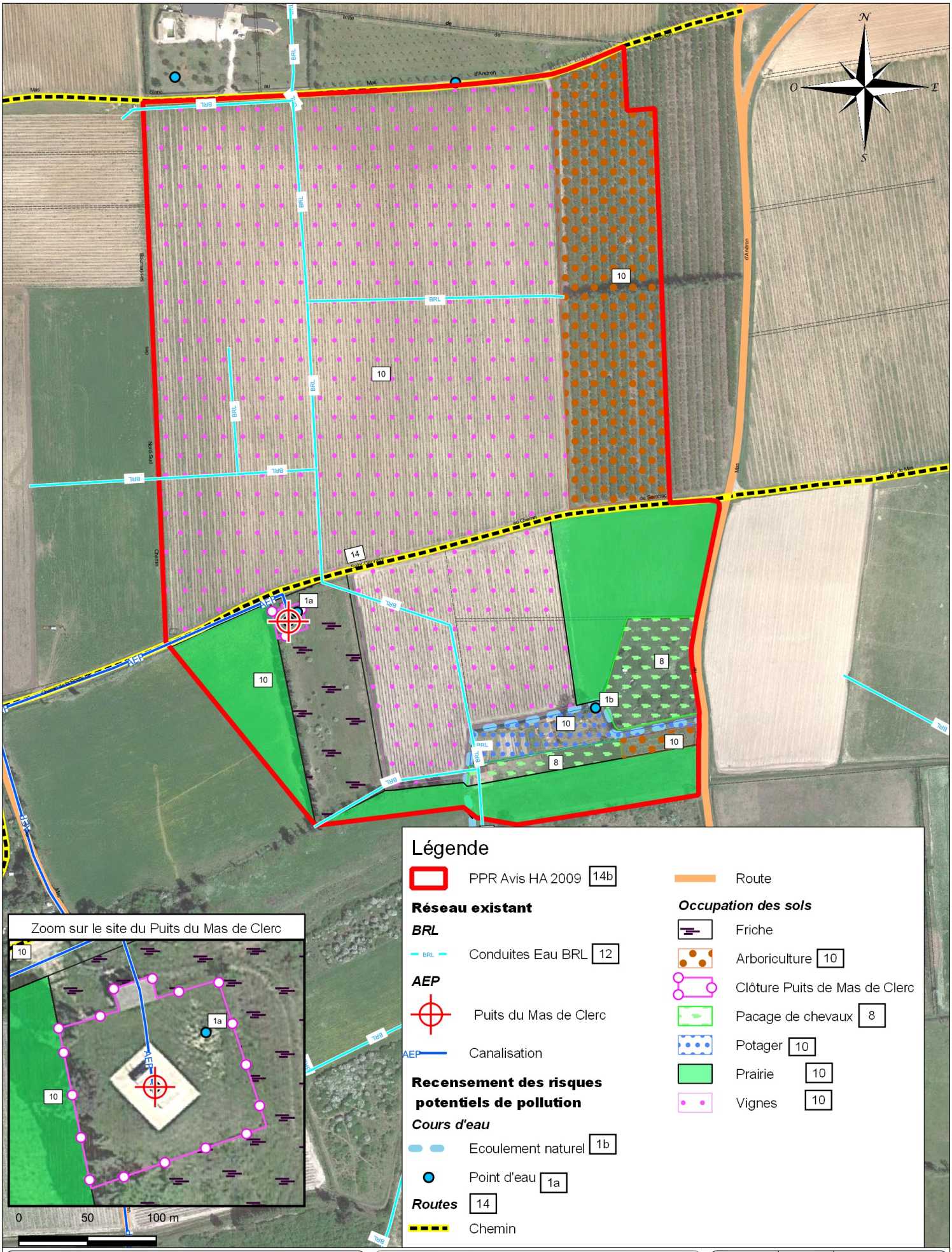

ENTECH Ingénieurs Conseils

nîmes métropole

Nîmes Métropole

DTCE	A	Echelle : 1:3 500
Novembre 2022		Plan N° 11.6

Dossier d'autorisation au Titre du Code de l'Environnement
Puits du stade - Commune de Milhaud
Recensement des risques potentiels de pollution sur vue aérienne

Chef de projet : Jean-Marc RONDOT Ingénieur chargé d'affaire : Emeline RIGHETTI Dessinateur: Elodie GENEST

N° affaire	22-044	Format	A4