

Mme POCORENA Marie Hélène

70 Etxetipiko bidea

Gure Gostuz Etxea

64250 ESPELETTE

☎ 06 72 55 51 25

poco.b64@gmail.com

Monsieur le Président de la Communauté d'Agglomération Pays Basque,

à l'attention de la DGA STAH,

Direction Planification & ADS,

15 avenue Maréchal Foch

CS 88507

64185 BAYONNE Cedex

Espelette, le 20/08/2025

Objet : Elaboration PLUi LABOURD EST

Ma demande concerne la parcelle cadastrée section AI n°25 d'une superficie = 7867 m², située sur la commune de Espelette, classée en zonage N naturel du PLU communal en vigueur.

Je suis exploitante agricole, cette parcelle possède un bâtiment agricole (d'une Emprise au Sol de 420 m² environ) qui a été construit lors du précédent PLU où le terrain était en zonage Agricole.

Cette activité agricole va perdurer avec la continuité familiale (fils), ce que le zonage Naturel empêchera.

Ma demande est le changement du zonage N en zonage A agricole correspondant à son usage réel et ainsi revenir au classement Agricole du PLU précédent.

En vous remerciant pour l'intérêt que vous porterez à ma demande, je vous prie d'agréer, Monsieur le Président, nos respectueuses salutations.



COPIE :

M. Le Maire

Ezpeletako Herriko Etxea

Mairie de Espelette

145 Nagusia karrika

64250 ESPELETTE

PJ :

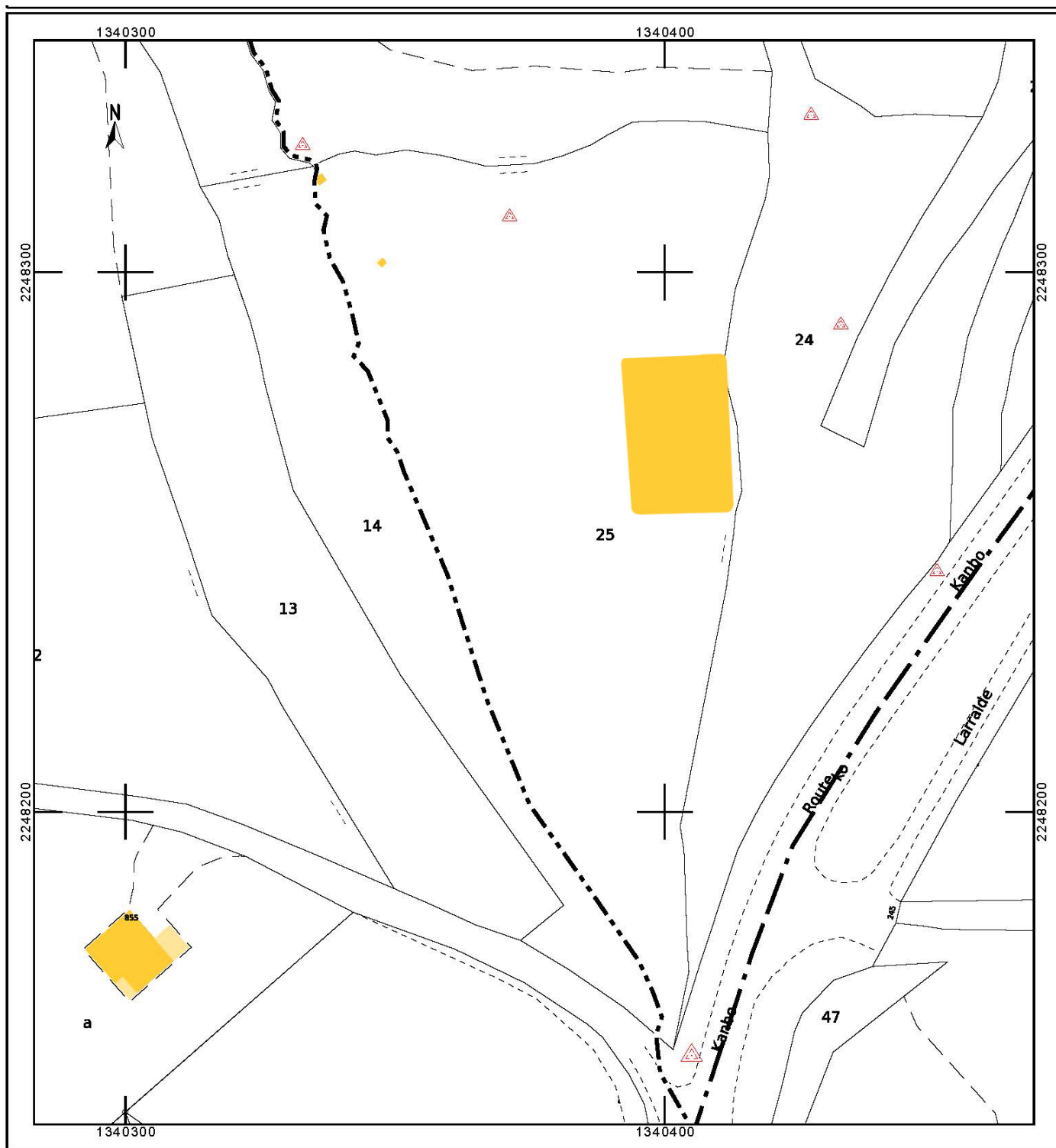

PLAN CADASTRAL - Espelette

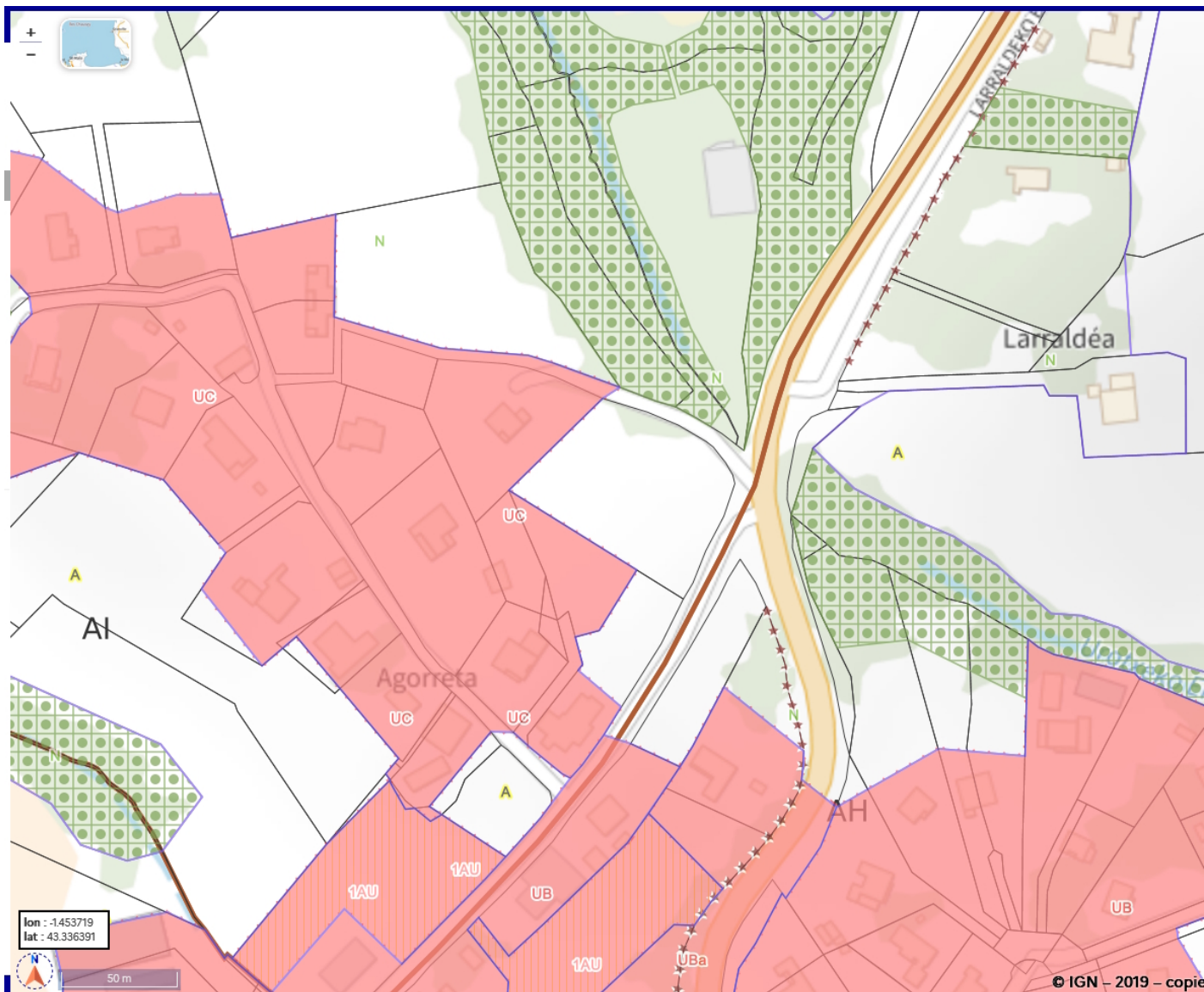

ZONAGE N du PLU actuel - Espelette