

Direction générale des finances publiques

Cellule d'assistance du SPDC

Tél : 0809 400 190

(prix d'un appel local à partir d'un poste fixe)

du lundi au vendredi

de 8h00 à 18h00

Courriel : esi.orleans.ADspdc@dgfip.finances.gouv.fr



N° de dossier

Extrait cadastral modèle 1

conforme à la documentation cadastrale à la date du 23/02/2021
validité six mois à partir de cette date.

Extrait confectionné par l'office DUPONT J.

SF2100969625

DESIGNATION DES PROPRIETES										
Département : 064				Commune : 038			ARCANGUES			
Section	N° plan	PDL	N° du lot	Quote-part Adresse	Contenance cadastrale	Renvoi	Désignation nouvelle			
							N° de DA	Section	n° plan	Contenance
CM	0003			HARRETCIA	0ha12a58ca					
CM	0004			HARRETCIA	2ha15a05ca					
CM	0005			HARRETCIA	1ha15a34ca					
CM	0057			HARRETCIA	0ha09a18ca					

OBSERVATIONS DU SERVICE DE LA PUBLICITE FONCIERE

Décrets modifiés du 4 janvier 1955 art. 7 et 40 et du 14 octobre 1955 art. 21 et 30
Page 1 sur 1

MINISTÈRE DES FINANCES
ET DES COMPTES PUBLICS

Département :
PYRENEES ATLANTIQUES

Commune :
ARCANGUES

Section : CM
Feuille : 000 CM 01

Échelle d'origine : 1/1000
Échelle d'édition : 1/1000

Date d'édition : 15/03/2021
(fuseau horaire de Paris)

Coordonnées en projection : RGF93CC43
©2017 Ministère de l'Action et des
Comptes publics

DIRECTION GÉNÉRALE DES FINANCES PUBLIQUES

EXTRAIT DU PLAN CADASTRAL

Le plan visualisé sur cet extrait est géré
par le centre des impôts foncier suivant :
BAYONNE
11 Rue Vauban BP 11 64109
64109 BAYONNE CEDEX
tél. 05.59.44.66.54 -fax 05.59.44.66.21
cdfif.bayonne@dgfip.finances.gouv.fr

Cet extrait de plan vous est délivré par :

cadastre.gouv.fr

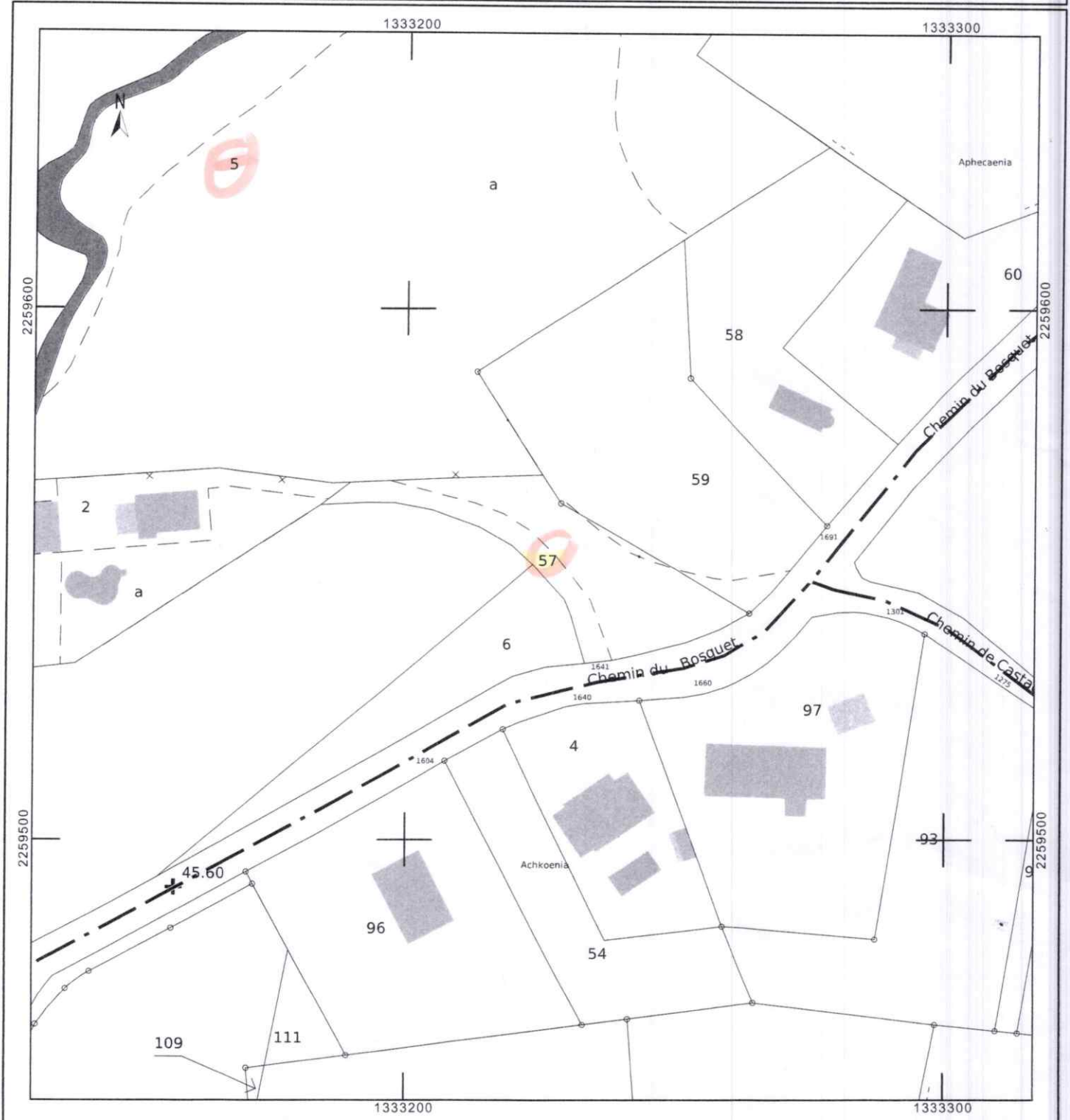

Département :
PYRENEES ATLANTIQUES

Commune :
ARCANGUES

Section : CM

Échelle d'origine : 1/1000

Échelle d'édition : 1/1000

Date d'édition : 11/03/2009
(fuseau horaire de Paris)

©2007 Ministère du budget, des comptes
publics et de la fonction publique

DIRECTION GÉNÉRALE DES FINANCES PUBLIQUES

EXTRAIT DU PLAN CADASTRAL INFORMATISÉ

Le plan visualisé sur cet extrait est géré
par le centre des impôts foncier suivant :

Cet extrait de plan vous est délivré par :

cadastre.gouv.fr

