

commune	observation	code	propriétaire
TREVRON	Etoilage => fiche à remplir par la commune	C0862	MBFP9G - MME MONTREUIL/SANDRINE MARIE THERESE JEANNINE - Propriétaire MBFP9F - M LAFICHIE/CHRISTOPHE DANIEL CHRISTIAN - Propriétaire
TREVRON	Etoilage => formulaire à remplir par la commune	C0525	MBCPDB - M PELLE/MARCEL JACKY BERNARD - Propriétaire
TREVRON	Etoilage => formulaire à remplir par la commune	C0524	MBCPDB - M PELLE/MARCEL JACKY BERNARD - Propriétaire
TREVRON	Etoilage => formulaire à remplir par la commune	C0971	MCMHK7 - MME CHARRETTON/AMANDINE ELISA NATHALIE - Propriétaire MBFVZ2 - M CHARRETTON/MICHEL - Propriétaire MCMHK8 - M CHARRETTON/ALEXIS JEAN ANTOINE - Propriétaire
TREVRON	Etoilage => formulaire à remplir par la commune	C0831	MBFT55 - MME NOGUES/EVELYNE MARCELLE MARIE-CLAIRE - Propriétaire
TREVRON	Etoilage => formulaire à remplir par la commune	B0535	MB837C - M BOIXIERE/ANDRE HENRI ARTHUR FERNAND - Propriétaire
TREVRON	Etoilage => formulaire à remplir par la commune	B1192	MCL6ZG - M WINTTEN/GARY ALAN - Propriétaire
TREVRON	Etoilage => formulaire à remplir par la commune	A0288	MBGHNN - MME AMELOT/NELLY MARCELLE LOUISE MARIE - Nu-propriétaire (associé avec U) MBBPW9 - MME JOSSELIN/MONIQUE ROSALE - Usurfruitier (associé avec N) MBBO8X - M AMELOT/GUY MARCEL HENRI LOUIS - Nu-propriétaire (associé avec U)
TREVRON	Etoilage => formulaire à remplir par la commune	A0288	MBGHNN - MME AMELOT/NELLY MARCELLE LOUISE MARIE - Nu-propriétaire (associé avec U) MBBPW9 - MME JOSSELIN/MONIQUE ROSALE - Usurfruitier (associé avec N) MBBO8X - M AMELOT/GUY MARCEL HENRI LOUIS - Nu-propriétaire (associé avec U)
TREVRON	Etoilage => formulaire à remplir par la commune	A0287	MCLXBP - MME GOULVENT/AURELIE JANINE GEORGETTE - Propriétaire MCLXBN - M CRESTAUX/ALEXANDRE ALAIN MARCEL - Propriétaire
TREVRON	Etoilage => formulaire à remplir par la commune	A0289	MCLHBT - M BRUNET/SEBASTIEN DANIEL CLAUDE - Propriétaire MCLHBV - MME METAYE/CECILE PATRICA JACQUELINE - Propriétaire
TREVRON	Etoilage => formulaire à remplir par la commune	A0291	MCLHBV - MME METAYE/CECILE PATRICA JACQUELINE - Propriétaire MCLHBT - M BRUNET/SEBASTIEN DANIEL CLAUDE - Propriétaire
TREVRON	Etoilage => formulaire à remplir par la commune	A0292	MCLHBV - MME METAYE/CECILE PATRICA JACQUELINE - Propriétaire MCLHBT - M BRUNET/SEBASTIEN DANIEL CLAUDE - Propriétaire
TREVRON	Etoilage => formulaire à remplir par la commune	A0703	MCGH96 - M MATHIAS/FREDERIC RENE PIERRE - Propriétaire
TREVRON	Etoilage => formulaire à remplir par la commune	A0611	MCQRQD - M NEEL/ALEXANDRE FLORENT - Propriétaire MCQRDI - MME LECUE/SARAH LYDIE - Propriétaire
TREVRON	Etoilage => formulaire à remplir par la commune > toit ?	A0283	MBGHNN - MME AMELOT/NELLY MARCELLE LOUISE MARIE - Nu-propriétaire (associé avec U) MBBPW9 - MME JOSSELIN/MONIQUE ROSALE - Usurfruitier (associé avec N) MBBO8X - M AMELOT/GUY MARCEL HENRI LOUIS - Nu-propriétaire (associé avec U)
TREVRON	Etoilage => formulaire à remplir par la commune => - 100m de l'exploitation	C0777	MBDDQ8 - MME CHEZ/MARYVONNE - Propriétaire
TREVRON	Etoilage => formulaire à remplir par la commune > cf photos	A0087	MBGHZ8 - M DE PRAT/TUGDUAL IVAN ALAIN FRANCOIS REGIS - Propriétaire MBGHZ5 - MME FRAVAL DE COATPARQUET/SOPHIE ANNICK MARIE - Propriétaire
TREVRON	Etoilage => formulaire à remplir par la commune > cf photos avant et arrière	B1154	MBDN3V - M HERBERT/FRANCOIS JEAN HENRI - Propriétaire
TREVRON	Etoilage => formulaire à remplir par la commune > doute sur l'aspect architectural a revoir en fonction photos	C1122	MBFT55 - MME NOGUES/EVELYNE MARCELLE MARIE-CLAIRE - Propriétaire
TREVRON	Etoilage en cours pour la modif 3 => a vérifier CI	C0526	MBCPDB - M PELLE/MARCEL JACKY BERNARD - Propriétaire

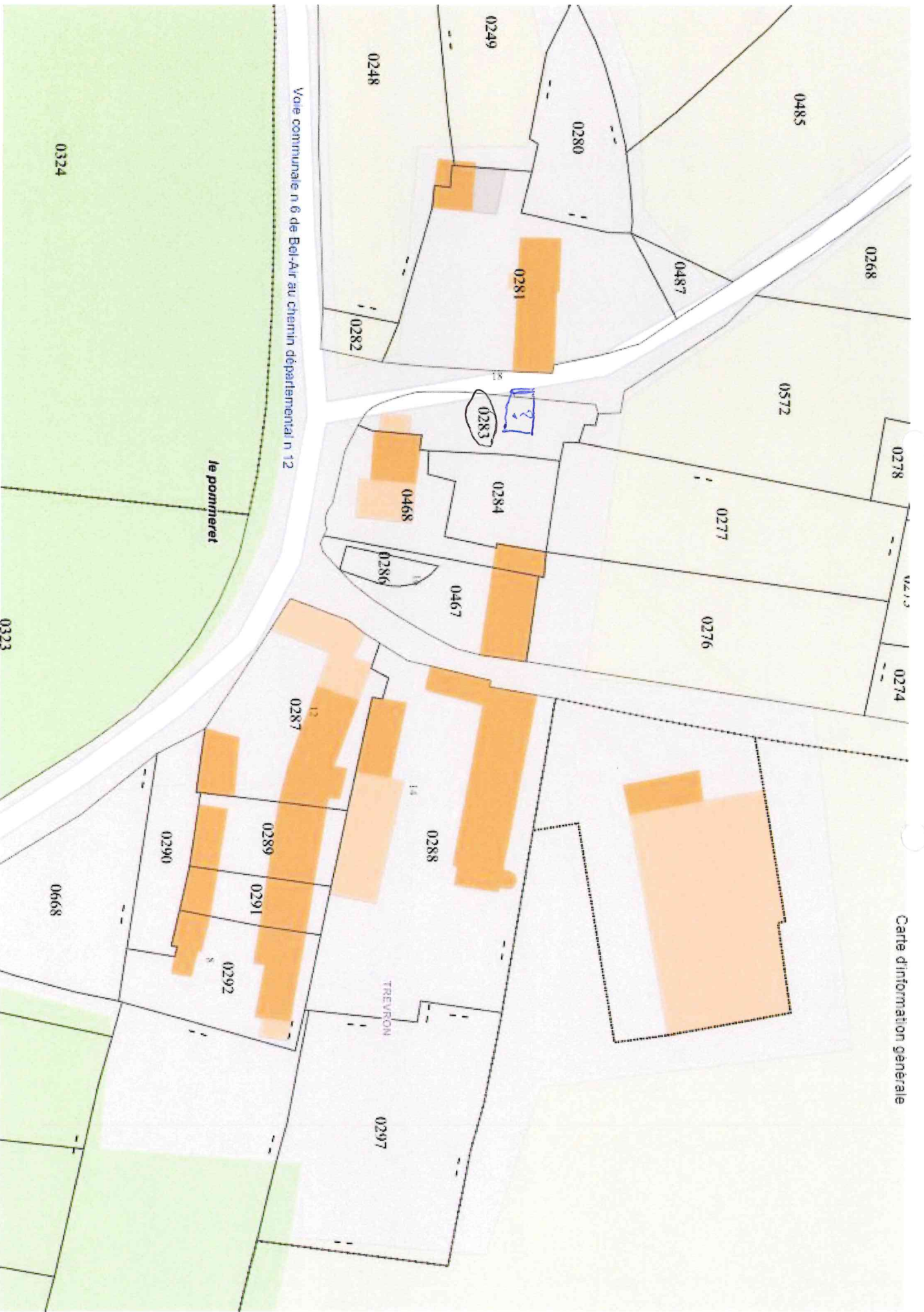

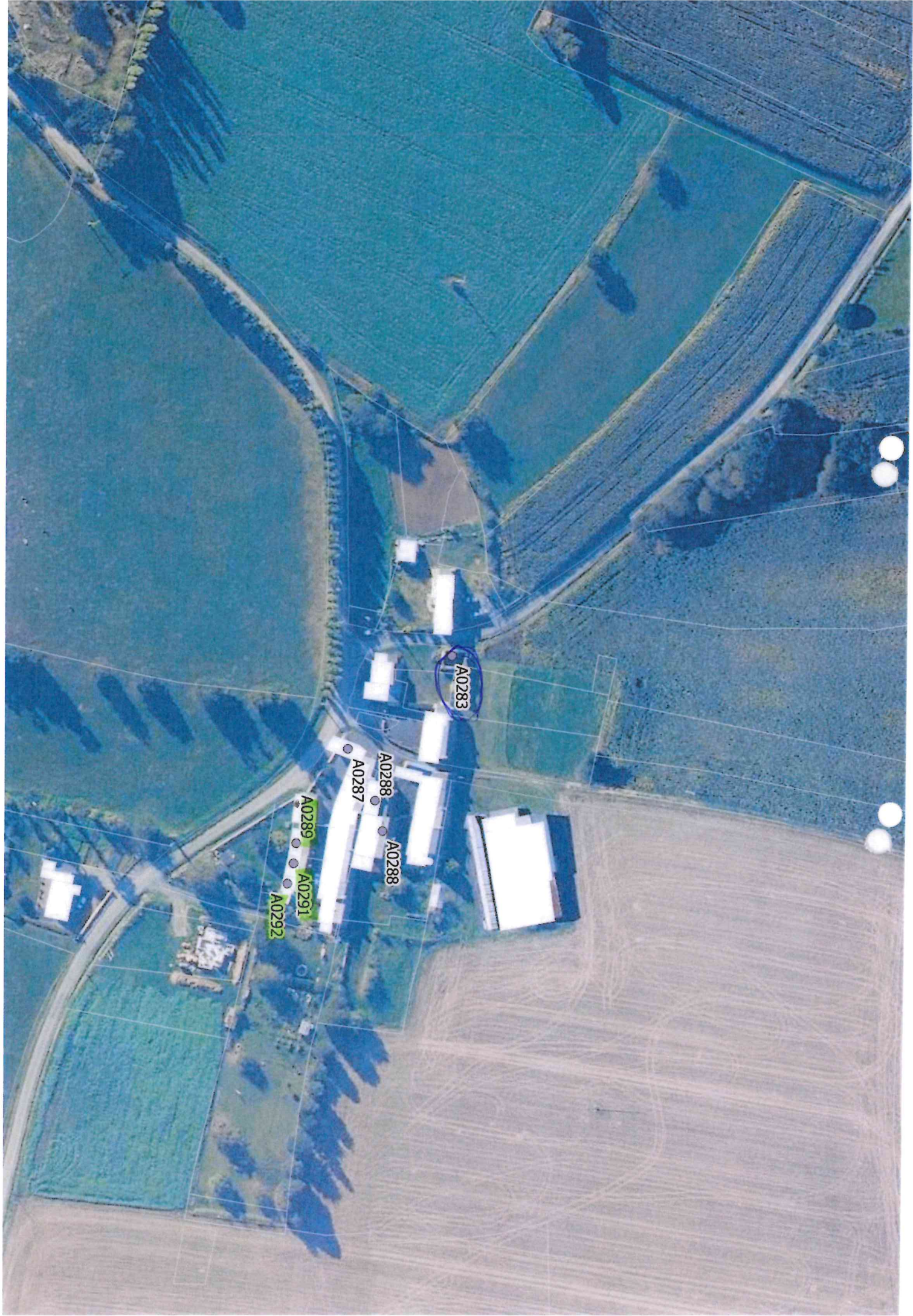



A 0283 (Absent au cadastre).

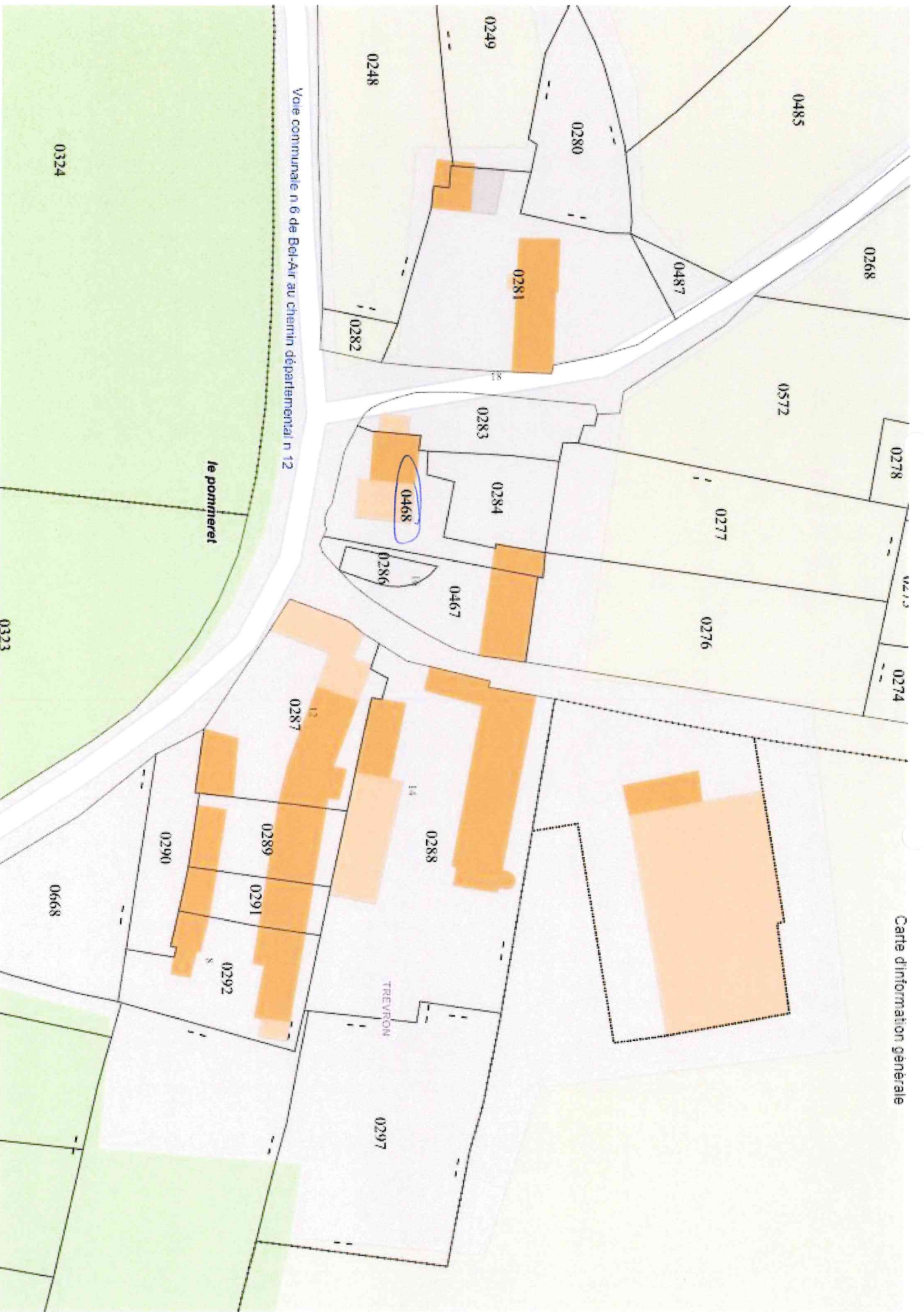

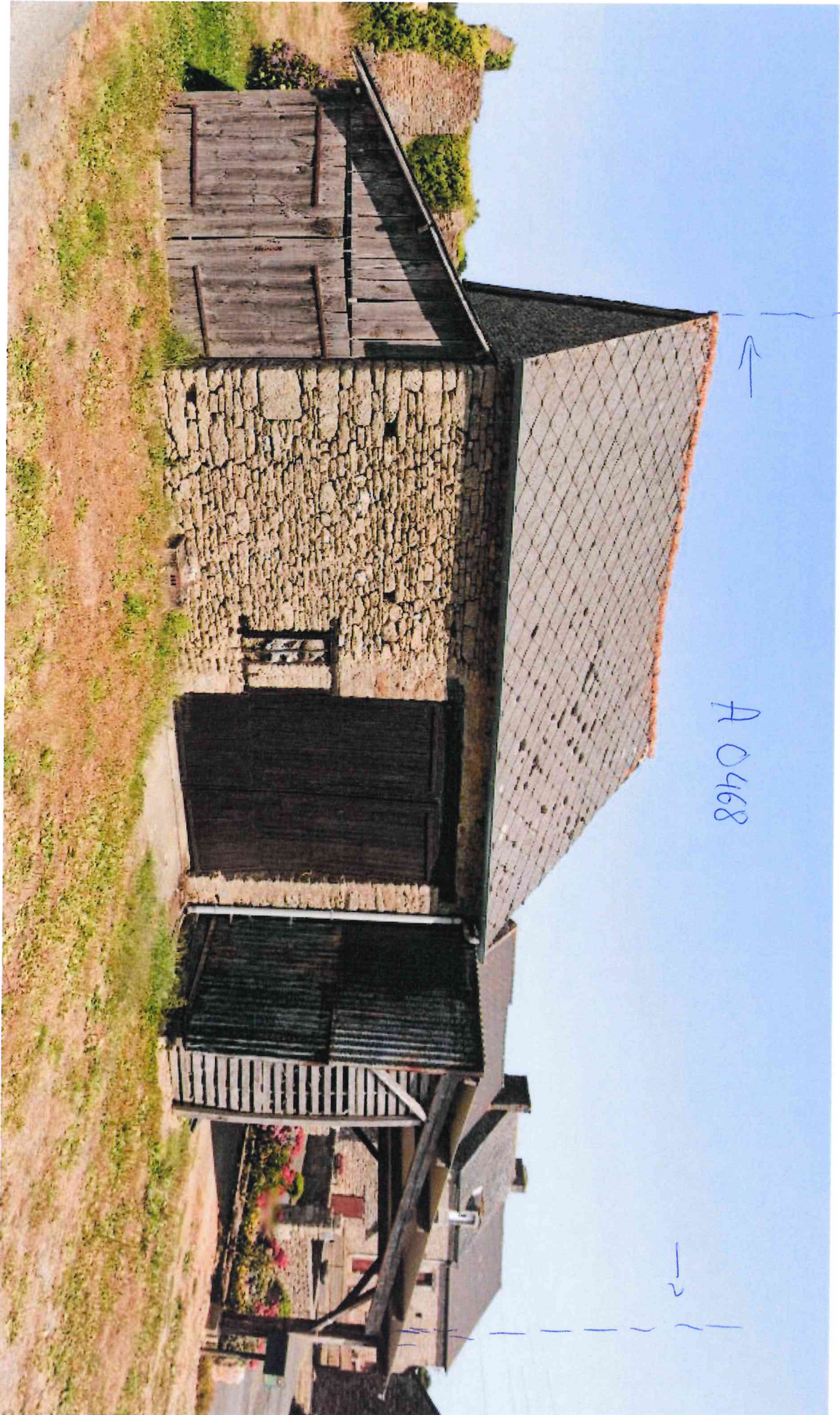

A 0468



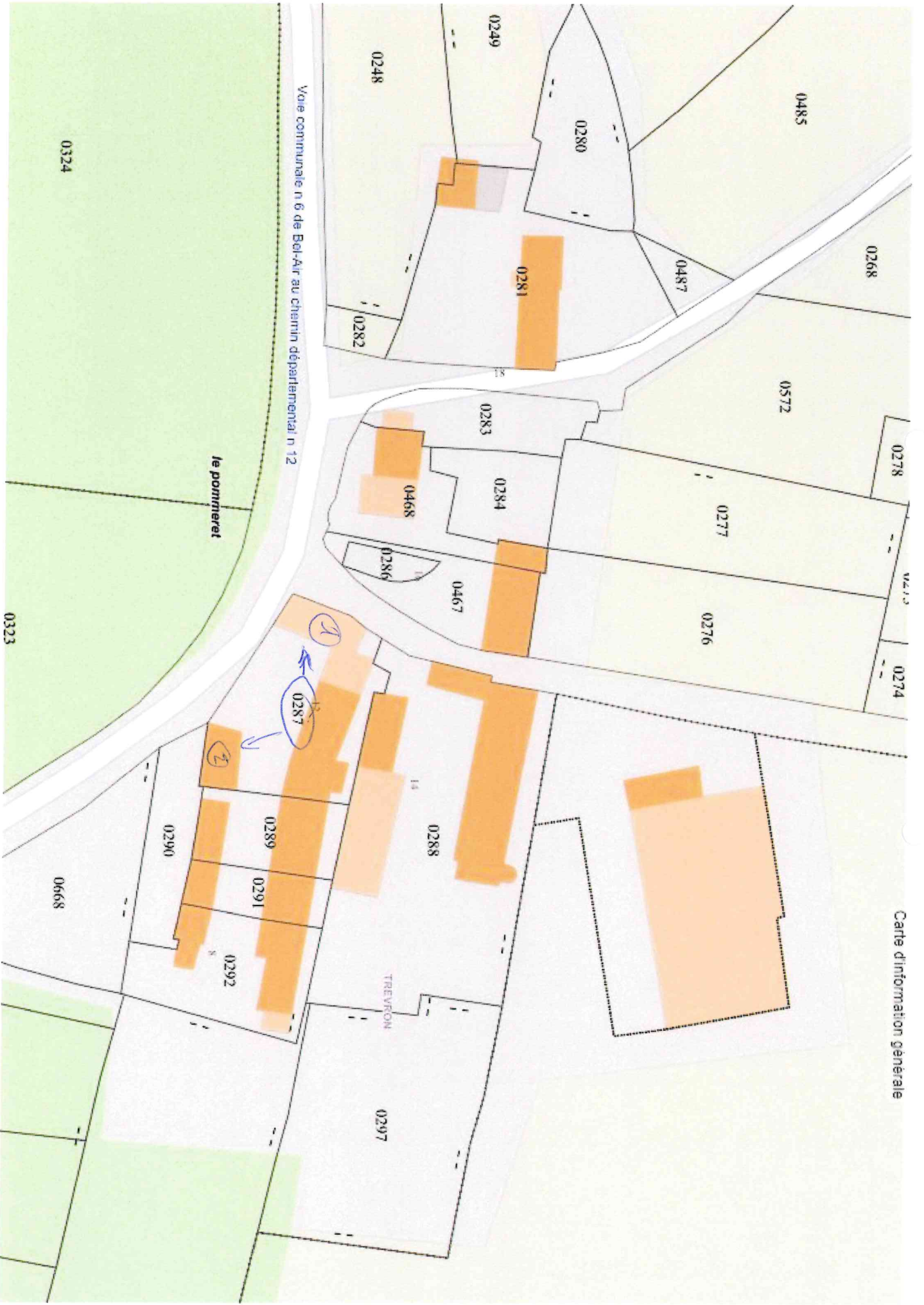



② A0287



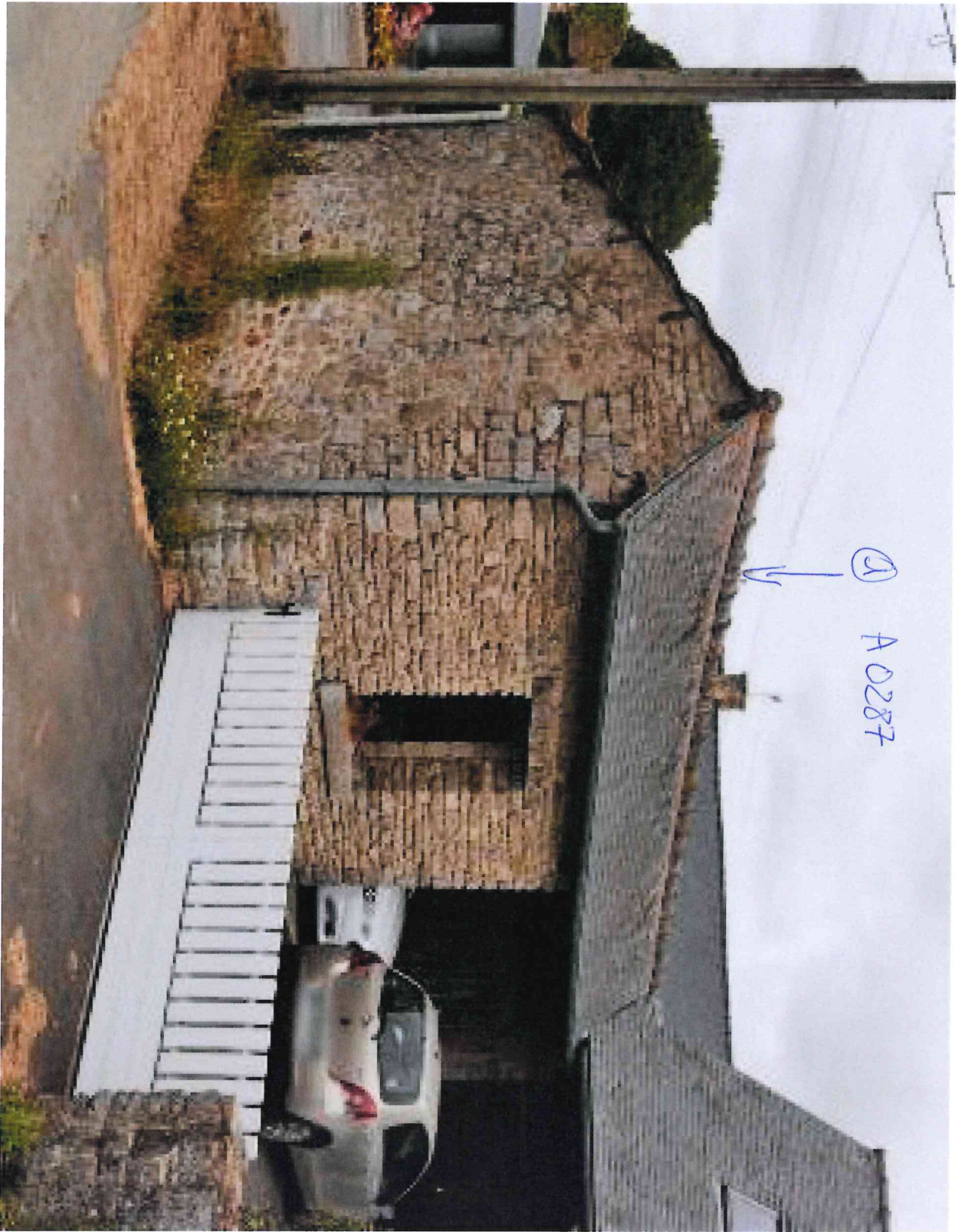

A 0287

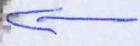

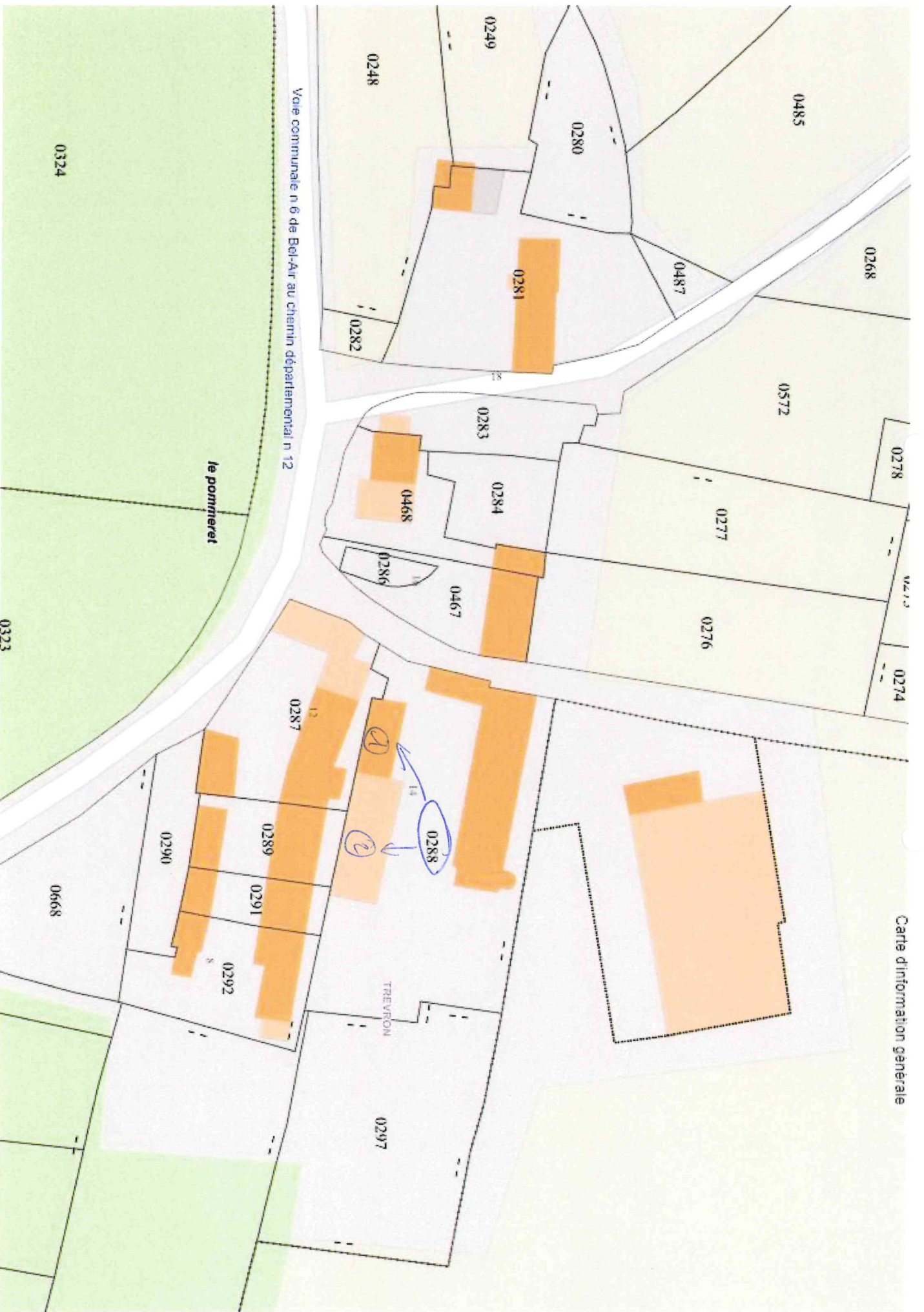



A 0288

②

A 0288

①