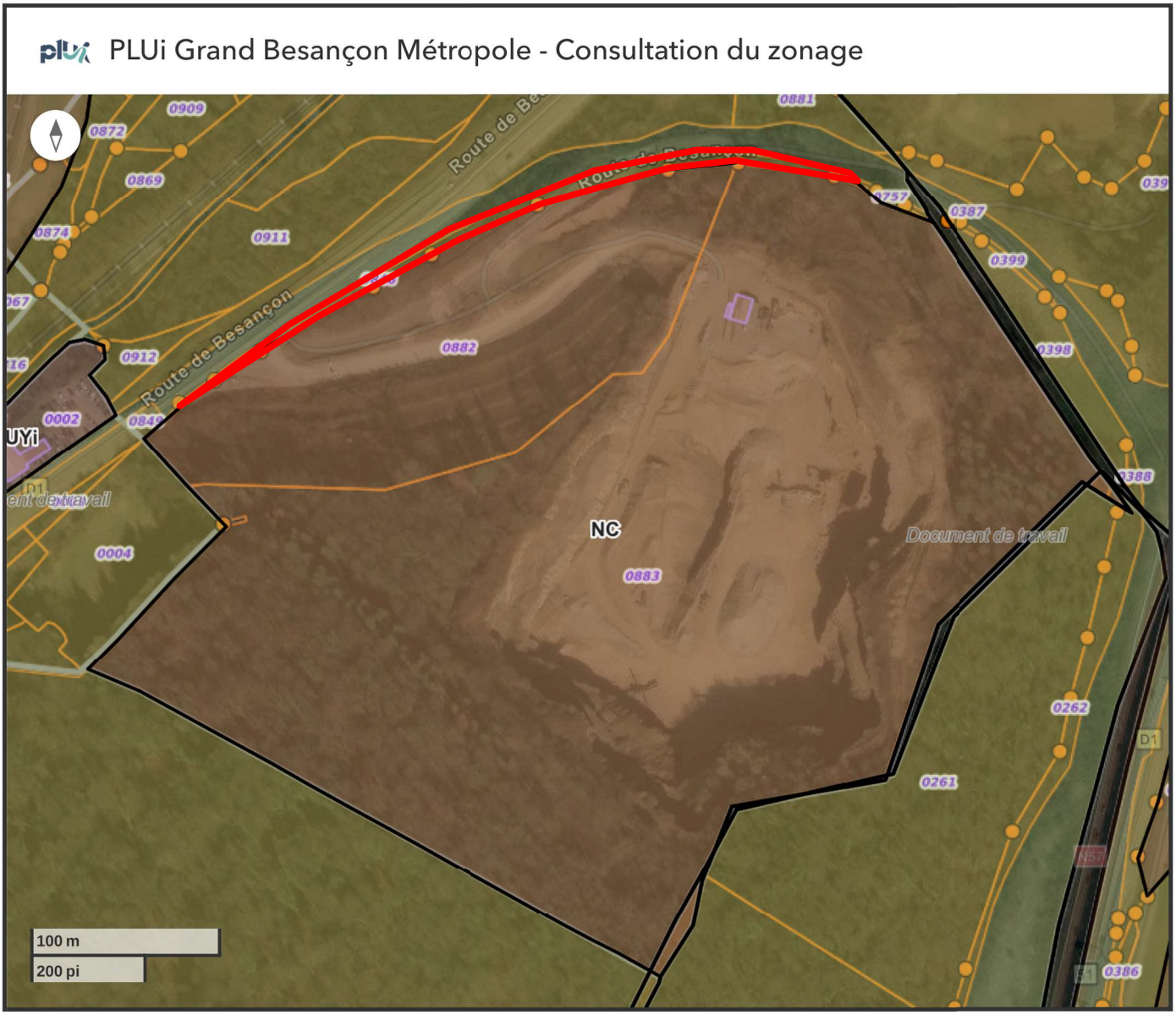

<u>Demande de la société GAM – Carrière de Les Auxons</u> :

Nous souhaitons que la parcelle section A n° 848 d'une surface cadastrale de 21 a 67 ca soit incluse dans le périmètre NC.